

Empenho: 001022/2011

Valor: R\$ 619.266,90

Objeto: Creche do Bairro do Ginásio



Município: SERROLÂNDIA/BA

Empenho: 1004111

Valor: R\$ 1.619.287,00

Objeto: Creche Municipal Anita Menezes dos Santos - Serrolândia - BA - Tipologia: MI -

Escola de Educação Infantil Tipo B



Município: SOUTO SOARES/BA

Empenho: 1002024

Valor: R\$ 1.951.071,94

Objeto: Escola de Educação Infantil - Tipologia: Projeto 1 Convencional



Município: ARAPUÁ/MG

Empenho: 1016847

Valor: R\$ 254.452,11

Objeto: asfaltamento de vias urbanas do municipio de arapua / mg



Empenho: 657736/2009

Valor: R\$ 601.304,12

Objeto: Educ. Infantil - Tipo C - Arapua/mg



Município: BOTUMIRIM/MG

Empenho: 1007855

Valor: R\$ 254.054,03

Objeto: reforma das praças na sede do município de botumirim.





Município: BRASÍLIA DE MINAS/MG

Empenho: 0375524

Valor: R\$ 463.144,77

Objeto: reforma e construcao de pracas publicas no municipio de brasilia de minas.



Município: CAPITÃO ANDRADE/MG

Empenho: 1005943

Valor: R\$ 251.308,22

Objeto: pavimentacao de ruas e construcao de passeios



Município: CAPITÓLIO/MG

Empenho: 1011227

Valor: R\$ 323.251,69

Objeto: apoio a projetos de infraestrutura turistica - revitalizacao de orla do lago piemhi



Empenho: 1015925

Valor: R\$ 455.647,48

Objeto: construcao da casa da cultura em capitolio/ mg



Município: CARMO DA CACHOEIRA/MG

Empenho: 1020102

Valor: R\$ 265.500,00

Objeto: aquisição de patrulha mecanizada - tratores agrícola cafeeiro de pneu, acoplado com beneficiadora de café ambulante.



Município: CARVALHÓPOLIS/MG

Empenho: 1010747

Valor: R\$ 497.448,98

Objeto: primeira etapa da construcao do parque de rodeios e lazer do municipio de carvalhopolis - mg



Município: CEDRO DO ABAETÉ/MG

Empenho: 1008702

Valor: R\$ 309.776,00

Objeto: reestruturacao do complexo esportivo de cedro do abaete



Município: COLUNA/MG

Empenho: 1004793

Valor: R\$ 298.350,00

Objeto: implantacao e modernizacao de infraestrutura esportiva



Município: ERVÁLIA/MG

Empenho: 1010184

Valor: R\$ 319.745,25

Objeto: construcao de centro de referencia de assistencia social cras.



Município: DURANDÉ/MG

Empenho: 1005199

Valor: R\$ 483.323,65

Objeto: recuperacao de estradas viciniais do municipio.

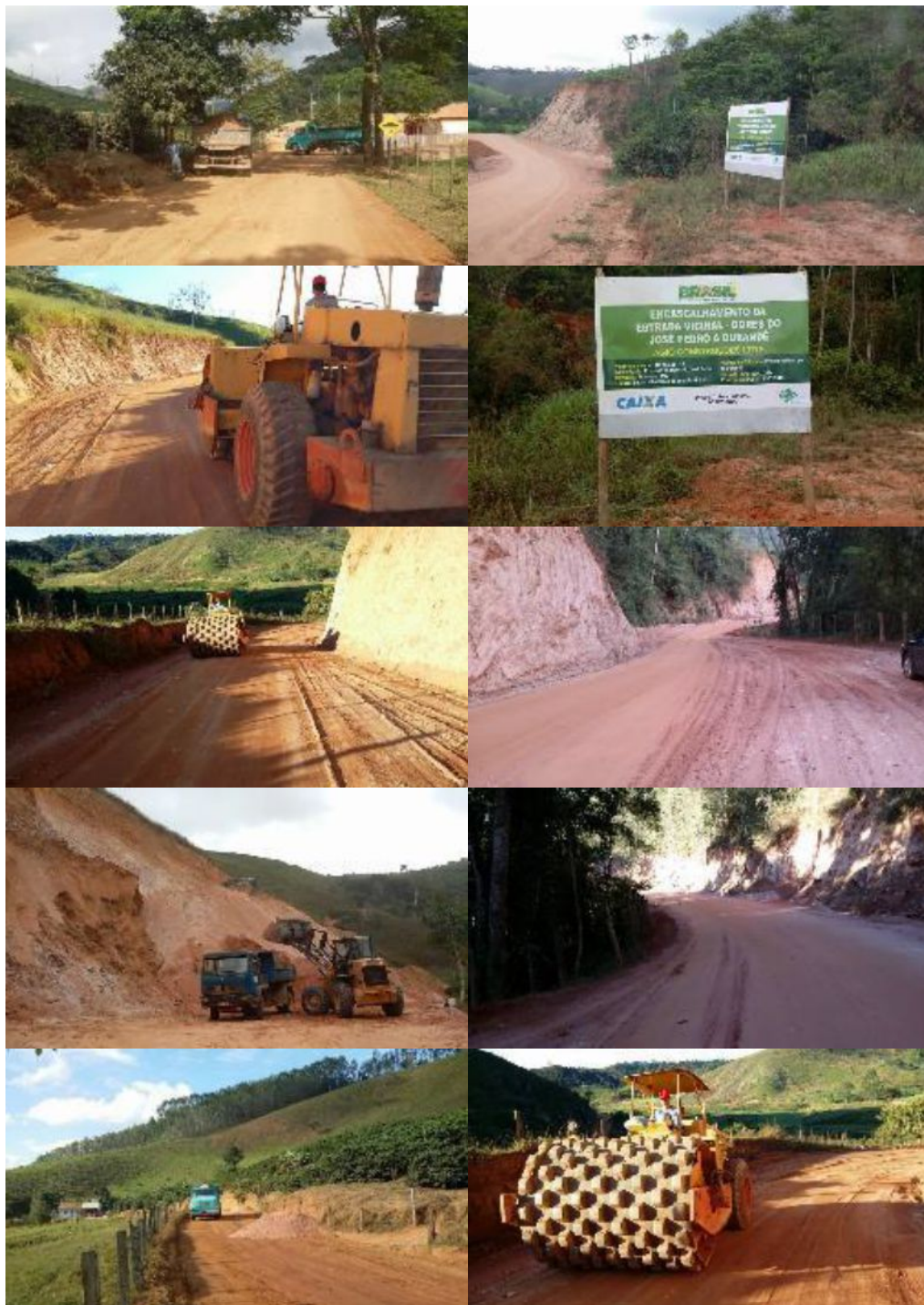

Município: GRUPIARA/MG

Empenho: 0303702

Valor: R\$ 179.998,50

Objeto: reforma e ampliação do centro de lazer e turismo municipal de grupiara-mg



Município: IBIRACI/MG

Empenho: 1013751

Valor: R\$ 258.771,12

Objeto: asfaltamento do bairro residencial carloto ferreira.



Município: INCONFIDENTES/MG

Empenho: 1021530

Valor: R\$ 100.000,00

Objeto: aquisição de equipamentos permanentes para academia ao ar livre de inconfidentes mg



Município: ITAÚ DE MINAS/MG

Empenho: 1018482

Valor: R\$ 252.624,49

Objeto: reforma do edificio sede da estacao cultura, municipio de itau de minas.



Município: JUATUBA/MG

Empenho: 1010770

Valor: R\$ 400.000,00

Objeto: apoio a projeto de infraestrutura turistica - construcao de praca na av. presidente jucelino kubichek, bairro cidade sat



Município: MARIPÁ DE MINAS/MG

Empenho: 1026341

Valor: R\$ 397.670,20

Objeto: pavimentacao de vias urbanas do municipio de maripa de minas mg.



Município: MARMELÓPOLIS/MG

Empenho: 1012197

Valor: R\$ 259.555,76

Objeto: pavimentacao de vias publicas com blocos intertravados e implantacao de drenagem pluvial.



Município: MATIAS BARBOSA/MG

Empenho: 1007068

Valor: R\$ 268.940,74

Objeto: reforma e ampliação de quadra poliesportiva no bairro cedofeita no municipio de matias barbosa - mg



Município: MONSENHOR PAULO/MG

Empenho: 0329301

Valor: R\$ 394.135,81

Objeto: construção de 2 quadras de tênis - 1 campo society - 1 academia ao ar livre - 2 playground.





Município: MONTEZUMA/MG

Empenho: 0025584

Valor: R\$ 679.589,50

Objeto: E. M. Pequeno Príncipe - Tipologia: Escola de Educação Infantil Tipo C



Município: NOVA ERA/MG

Empenho: 1007543

Valor: R\$ 402.244,90

Objeto: infraestrutura urbana - pavimentacao em bloco



Empenho: 1015014

Valor: R\$ 391.740,05

Objeto: construcao de campo de futebol society, vestiarios e area de lazer no bairro pedra furada, nova era mg



Município: NOVO CRUZEIRO/MG

Empenho: 702588/2010

Valor: R\$ 1.211.100,00

Objeto: Educ. Infantil - Tipo B - Proinfância - Construção -



Município: PESCADOR/MG

Empenho: 1023785

Valor: R\$ 443.166,80

Objeto: pavimentação asfáltica em cbuq - concreto betuminoso usinado a quente





Município: PONTO CHIQUE/MG

Empenho: 1007684

Valor: R\$ 300.165,36

Objeto: obra integrada de reabilitação urb. com melhoria e ou adaptação de um canal de drenagem pluvial subterrânea ou super



Empenho: 1007684

Valor: R\$ 300.165,36

Objeto: obra integrada de reabilitação urbana com melhoria e ou adaptação de um canal de drenagem pluvial subterrânea ou super



Município: RECREIO/MG

Empenho: 1012246

Valor: R\$ 250.751,70

Objeto: planejamento urbano - (pavimentacao de vias urbanas)



Empenho: 1017266

Valor: R\$ 248.787,55

Objeto: pavimentacao de vias urbanas



Município: SANTA MARIA DO SALTO/MG

Empenho: 1010736

Valor: R\$ 255.740,00

Objeto: construcao de uma praca para eventos e recreacao.



Empenho: 0001414

Valor: R\$ 879.962,83

Objeto: 830293 - Escola de Educação Inf - Santa Maria do Salto/MG - Tipologia: Escola de Educação Infantil Tipo B



Município: SÃO GONÇALO DO SAPUCAÍ/MG

Empenho: 0234104

Valor: R\$ 1.758.898,03

Objeto: construcao do parque de exposicoes de sao goncalo do sapucaí



Empenho: 1005344

Valor: R\$ 250.000,00

Objeto: implantacao e modernizacao de infraestrutura esportiva



Município: SANTANA DO DESERTO/MG

Empenho: 1011025

Valor: R\$ 314.819,13

Objeto: estruturacao da rede de servicos de protecao social basica construcao de centro de referencia de assistencia social - c



Município: SÃO SEBASTIÃO DO ANTA/MG

Empenho: 1020118

Valor: R\$ 390.390,39

Objeto: patrulha mecanizada



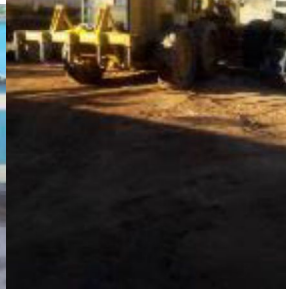

Município: TOCOS DO MOJI/MG

Empenho: 1005803 Valor: R\$ 295.300,00 Objeto: pavimentacao da vias urbanas na cidade de tocos do mogi.



Município: UBAPORANGA/MG

Empenho: 1015231

Valor: R\$ 271.321,05

Objeto: reforma e ampliação de quadra de esporte no município de ubaporanga.



Município: VERMELHO NOVO/MG

Empenho: 1007769

Valor: R\$ 301.326,53

Objeto: pavimentação de vias urbanas



Município: ARACRUZ/ES

Empenho: 710161/2008

Valor: R\$ 1.142.593,08

Objeto: Escola de Educação Infantil - Tipo B -



Município: PANCAS/ES

Empenho: 1004678

Valor: R\$ 136.230,81

Objeto: aquisição de maquinas e equipamentos agrícolas.



Município: PIÚMA/ES

Empenho: 0374996

Valor: R\$ 448.725,96

Objeto: porticos e portais de cidades com estrutura de apoio de atendimento ao turista.





Empenho: 1010544

Valor: R\$ 385.931,19

Objeto: aquisição e implantação de câmara e tunel de congelamento (com estrutura necessária) para congelamento de frutas e polpa oriundas da produção da agricultura familiar do território sul litorâneo.



Município: BALBINOS/SP

Empenho: 0400602

Valor: R\$ 275.510,20

Objeto: construcao de centro de ref. de assist. social - cras



Empenho: 700002/2011

Valor: R\$ 604.720,88

Objeto: Escola de Educação Infantil -



Município: DOBRADA/SP

Empenho: 1016022

Valor: R\$ 243.994,00

Objeto: reforma da praça da matriz



Município: ECHAPORÃ/SP

Empenho: 1027423

Valor: R\$ 246.100,00

Objeto: pavimentação asfáltica de vias públicas urbanas



Município: GUAREÍ/SP

Empenho: 011729/2014

Valor: R\$ 1.979.860,84

Objeto: Creche Bairro Floresta



Município: IRAPUÃ/SP

Empenho: 1012364

Valor: R\$ 190.000,00

Objeto: aquisição de patrulha agrícola.



Município: LAGOINHA/SP

Empenho: 0311831

Valor: R\$ 201.984,87

Objeto: constru o de quadra poliesportiva



Município: NOVA INDEPENDÊNCIA/SP

Empenho: 1013190

Valor: R\$ 155.000,00

Objeto: aquisicao de patrulha mecanizada.



Município: SANTA RITA D'OESTE/SP

Empenho: 1021367

Valor: R\$ 341.853,52

Objeto: estruturação da rede de serv. de proteção social básica constr. de centro de referência de assistência social cras





Município: SUZANÁPOLIS/SP

Empenho: 1003872

Valor: R\$ 348.250,00

Objeto: construcao de centro de eventos



Município: SALTINHO/SP

Empenho: 0373268

Valor: R\$ 248.750,00

Objeto: construcao de um portal de informacao turistica



Empenho: 1016273

Valor: R\$ 246.270,12

Objeto: recapeamento em cbuq em diversas vias de suzanapolis/sp.



Município: TRABIJU/SP

Empenho: 1008625

Valor: R\$ 278.182,82

Objeto: pac - construcao de galerias de aguas pluviais



Empenho: 1013489

Valor: R\$ 303.194,29

Objeto: reforma e ampliacao de quadra poliesportiva



Município: ABATIÁ/PR

Empenho: 1017472

Valor: R\$ 292.792,80

Objeto: modernizacao da praca municipal no municipio de abatia - pr



Município: ADRIANÓPOLIS/PR

Empenho: 0400641

Valor: R\$ 324.715,75

Objeto: construcao de centro de ref. de assist. social cras



Município: BELA VISTA DA CAROBA/PR

Empenho: 1017189

Valor: R\$ 511.105,29

Objeto: pavim. poliédrica e constr. de calçadas na av. paraná, rua projetada b e travessa florianópolis



Empenho: 1022387

Valor: R\$ 500.054,20

Objeto: pavim. poliédrica com pedras irregulares na comunidade boa vida e comunidade coxilha bonita



Município: BOA ESPERANÇA DO IGUAÇU/PR

Empenho: 1032965

Valor: R\$ 106.400,00

Objeto: aquisição de 01 colhedora de forragens e 01 trator cortador de grama



Empenho: 1033593

Valor: R\$ 100.200,00

Objeto: aquisição de 01 arado subsolador e 01 colhedora de forragem



Município: BOCAIÚVA DO SUL/PR

Empenho: 1002351

Valor: R\$ 271.985,08

Objeto: paviment. e urbanizacao de vias urbanas com exec. de pavimento e calcamento em blocos de concreto.



Empenho: 1008165

Valor: R\$ 252.000,00

Objeto: pavimentacao e urbanizacao de vias urbanas com execucao de pavimento e calcamento.



Empenho: 1017878

Valor: R\$ 247.690,00

Objeto: pavimentacao asfaltica de vias urbanas.



Município: CLEVELÂNDIA/PR

Empenho: 004128/2013

Valor: R\$ 1.495.926,54

Objeto: Pac 2 - Creche/pré-Escola 001





Município: CORONEL DOMINGOS SOARES/PR

Empenho: 1004417

Valor: R\$ 258.588,00

Objeto: pavimentacao com pedras irregulares no quadro urbano.



Município: CRUZEIRO DO IGUAÇU/PR

Empenho: 1012495

Valor: R\$ 253.906,25

Objeto: pavimentação asfáltica e iluminação da orla da praia artificial do município



Empenho: 1014754

Valor: R\$ 338.500,00

Objeto: modernização de infraestrutura do ginásio municipal de esportes melhoria de sanitários, vestiários e cobertura, renovação do piso da quadra, modernização das instalações elétricas, adaptações para permitir acessibilidade e instalações relativas à segurança



Município: ITAMBÉ/PR

Empenho: 1004659

Valor: R\$ 1.267.584,71

Objeto: Super Creche Lote 44-F/36-G-A-REM/44-F/36-G-A-2-A/1 - Tipologia: Projeto 2 Convencional



Município: JACAREZINHO/PR

Empenho: 005528/2013

Valor: R\$ 1.481.121,04

Objeto: Pac 2 - Creche/pré-Escola 001



Município: MANOEL RIBAS/PR

Empenho: 1016134

Valor: R\$ 334.976,15

Objeto: construção de pavimentação em pedras irregulares, meio-fios, passeios e rampas de acessibilidade.



Município: PATO BRAGADO/PR

Empenho: 1006959

Valor: R\$ 505.000,00

Objeto: ampliação e revitalização do centro de eventos municipal.



Empenho: 1026616

Valor: R\$ 100.000,00

Objeto: aquisição de 01 (um) triturador de galhos



Município: PAULA FREITAS/PR

Empenho: 1011007

Valor: R\$ 360.000,00

Objeto: estrut. da rede de serv. de protecao social basica constr. de centro de ref. de assist. social - c



Município: PAULO FRONTIN/PR

Empenho: 1017547

Valor: R\$ 1.267.584,71

Objeto: Creche do Bairro Alto Paraíso - Tipologia: Projeto 2 Convencional



Município: RESERVA/PR

Empenho: 002958/2012

Valor: R\$ 1.449.895,56

Objeto: Pac 2 - Creche/pré-Escola 001



Empenho: 0025313

Valor: R\$ 1.449.895,56

Objeto: PAC 2 - CRECHE/PRÉ-ESCOLA 001 - Tipologia: Escola de Educação Infantil Tipo B

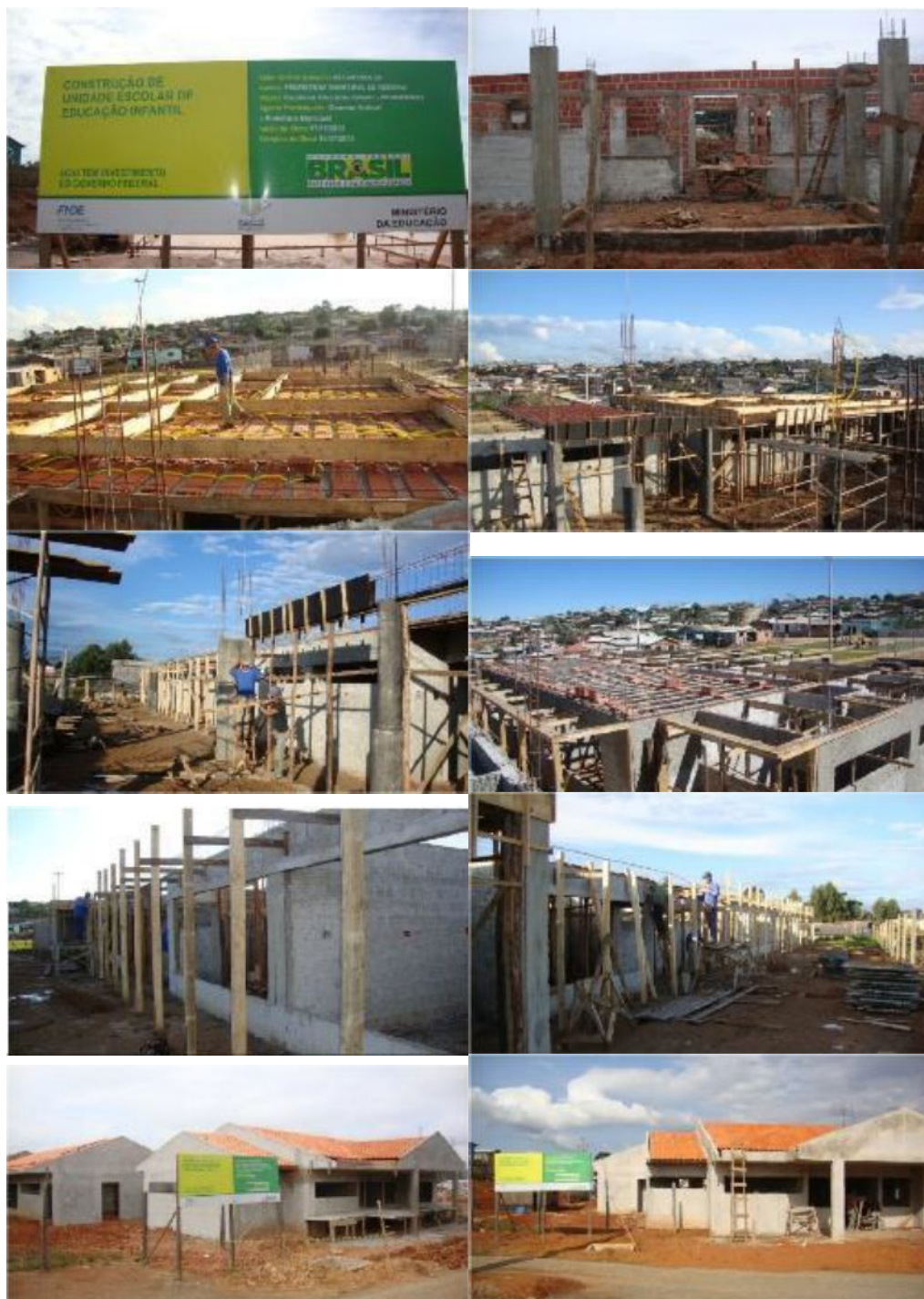

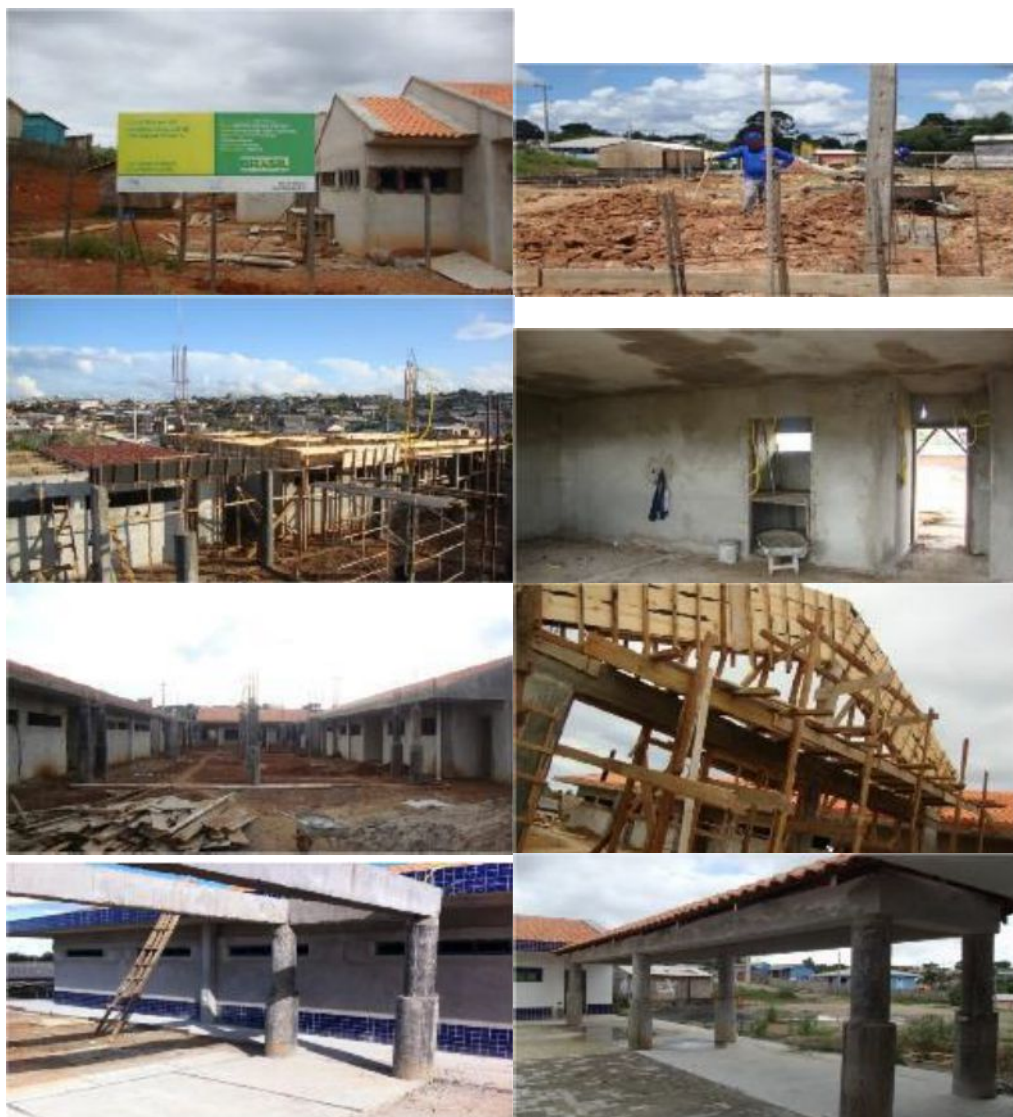

Município: RESERVA DO IGUAÇU/PR

Empenho: 1012209

Valor: R\$ 288.080,95

**Objeto: exec. de recapeam.asfáltico, sinalização viária e urbanização nas seguintes ruas:
rua joaquim oliveira trecho com**



Empenho: 1013741

Valor: R\$ 261.360,10

Objeto: implantação e recapeamento de pavimentação em vias públicas urbanas.



Município: SANTA IZABEL DO OESTE/PR

Empenho: 005123/2013

Valor: R\$ 1.491.693,54

Objeto: Quadra 236 -



Empenho: 1001599

Valor: R\$ 1.491.693,54

Objeto: QUADRA 236 - Santa Izabel do Oeste - PR - Tipologia: MI - Escola de Educação Infantil Tipo B



Município: SENGÉS/PR

Empenho: 004126/2013

Valor: R\$ 1.503.006,54

Objeto: Pac 2 - Creche/pré-Escola 001



Município: SERTANEJA/PR

Empenho: 1006101

Valor: R\$ 100.000,00

Objeto: aquisicao de equipamentos permanentes.



Município: BENEDITO NOVO/SC

Empenho: 000271/2011

Valor: R\$ 614.297,64

Objeto: Creche Central



Município: BOTUVERÁ/SC

Empenho: 1016718

Valor: R\$ 250.000,00

Objeto: pavimentacao asfaltica de trecho da rua sessenta



Empenho: 1017314

Valor: R\$ 250.000,00

Objeto: pavimentacao asfaltica de trecho da rua 09 de junho.



Município: CATANDUVAS/SC

Empenho: 1014697

Valor: R\$ 296.283,10

Objeto: ampliação e reforma do ginásio municipal de esportes



Município: COCAL DO SUL/SC

Empenho: 1009871

Valor: R\$ 264.082,85

Objeto: pavimentacao e drenagem em ruas do municipio de cocal do sul/sc.



Município: ERVAL VELHO/SC

Empenho: 1032999

Valor: R\$ 134.900,00

Objeto: aquisicao de equipamentos agricolas



Município: FLOR DO SERTÃO/SC

Empenho: 1010619

Valor: R\$ 250.000,00

Objeto: pavimentacao com pedras irregulares em parte da estrada municipal de acesso ao lago da pch flor do sertao etapa ii.



Município: PAINEL/SC

Empenho: 1008975

Valor: R\$ 250.000,00

Objeto: construção da praça na avenida caetano vieira da costa e da praça no morro da cruz.



Empenho: 1026488

Valor: R\$ 100.000,00

Objeto: aquisição de patrulha mecanizada



Município: PRINCESA/SC

Empenho: 1019126

Valor: R\$ 100.000,00

Objeto: aquisicao de patrulha mecanizada.



Município: SANTIAGO DO SUL/SC

Empenho: 1031656

Valor: R\$ 140.141,00

Objeto: aquisicao de minicarregadeira



Município: RANCHO QUEIMADO/SC

Empenho: 1012059

Valor: R\$ 245.850,00

Objeto: implantacao de pavimentacao em vias publicas urbanas.



Município: SÃO CARLOS/SC

Empenho: 1017551

Valor: R\$ 1.249.134,11

Objeto: CRECHE PRO INFANCIA - Tipologia: Projeto 2 Convencional



Município: SÃO MIGUEL DA BOA VISTA/SC

Empenho: 700230/2011

Valor: R\$ 613.380,24

Objeto: Es. de Ed. Infantil -



Município: TANGARÁ/SC

Empenho: 1011813

Valor: R\$ 248.724,49

Objeto: construcao de quadra de esporte



Empenho: 1027390

Valor: R\$ 250.077,70

Objeto: pavimentacao asfaltica



Município: VARGEM/SC

Empenho: 1017882

Valor: R\$ 260.960,00

Objeto: drenagem pluvial e paviment. em pedras irregulares em rua da sede do município, bem como constr. de calcadas



Empenho: 1025260

Valor: R\$ 248.333,35

Objeto: paviment. asfáltica com drenagem fluvial, galeria pra esgotamento sanitario e calcadas na rua vitorino chiochetta no



Município: BOA VISTA DO BURICÁ/RS

Empenho: 1006862

Valor: R\$ 479.362,65

Objeto: implantacao de infraestrutura esportiva



Município: BOM JESUS/RS

Empenho: 1005183

Valor: R\$ 1.531.110,41

Objeto: PROINFANCIA SPINELLI - Bom Jesus - RS - Tipologia: MI - Escola de Educação Infantil Tipo B





Município: CACHOEIRA DO SUL/RS

Empenho: 0024571

Valor: R\$ 790.613,29

Objeto: PAC 2 - CRECHE/PRÉ-ESCOLA 001 - Tipologia: MI - Escola de Educação Infantil

Tipo C



Município: CANDELÁRIA/RS

Empenho: 007851/2014

Valor: R\$ 790.613,29

Objeto: Pac 2 - Creche/pré-Escola 001



Município: CAPÃO DO LEÃO/RS

Empenho: 1004643

Valor: R\$ 1.512.540,41

Objeto: LOTEAMENTO JARDIM AMÉRICA - Capão do Leão - RS - Tipologia: MI - Escola de Educação Infantil Tipo B



Município: CARAZINHO/RS

Empenho: 006026/2013

Valor: R\$ 1.524.348,91

Objeto: Escola Municipal de Educação Infantil Padre Gildo -



Figura 3 - Barracão de obra invadido - mai/2017



Figura 4 - Barracão de obra invadido - mai/2017



Figura 5 - Barracão de obra - nov/2016



Figura 6 - Barracão de obra - nov/2016



Figura 7: Bloco Pedagógico 2



Figura 8: Bloco Pedagógico 2



Figura 9: Bloco Pedagógico 2



Figura 10: Bloco Pedagógico 2



Figura 11: Bloco Multiuso



Figura 12: Bloco Multiuso



Figura 13: Bloco Multiuso

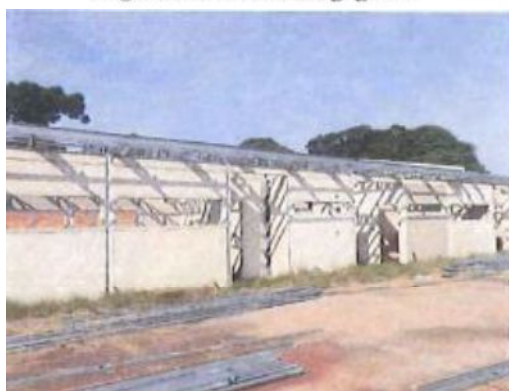

Figura 14: Bloco Multiuso



Figura 15: Bloco Administrativo



Figura 16: Bloco Administrativo



Figura 17: Bloco Administrativo



Figura 18: Bloco Administrativo



Figura 19: Bloco Administrativo



Figura 20: Bloco Administrativo



Figura 21: Bloco de Serviços



Figura 22: Bloco de Serviços



Figura 23: Bloco de Serviços



Figura 24: Bloco de Serviços



Figura 25: Bloco de Serviços



Figura 26: Bloco de Serviços



Figura 27: Bloco Pedagógico 01



Figura 28: Bloco Pedagógico 01



Figura 29: Bloco Pedagógico 01



Figura 30: Bloco Pedagógico 01



Figura 31: Bloco Pedagógico 01



Figura 33 - Tapumes de proteção – mai/2017



Figura 34 - Alarme instalado no local – mai/2017

Município: DONA FRANCISCA/RS

Empenho: 1002559

Valor: R\$ 301.096,02

Objeto: implantacao de um centro turistico e cultural.



Município: GARIBALDI/RS

Empenho: 004117/2013

Valor: R\$ 1.505.724,88

Objeto: Emei Crescendo Com Alegria



Município: GUAÍBA/RS

Empenho: 0024579

Valor: R\$ 1.492.930,41

Objeto: Proinfância - Santa Rita - Tipologia: MI - Escola de Educação Infantil Tipo B



Empenho: 0024581

Valor: R\$ 1.492.930,41

Objeto: Proinfância - Noli - Tipologia: MI - Escola de Educação Infantil Tipo B



Empenho: 0024582

Valor: R\$ 1.492.930,41

Objeto: Proinfância - Jardim dos Lagos - Tipologia: MI - Escola de Educação Infantil Tipo B



Empenho: 0024583

Valor: R\$ 1.492.930,41

Objeto: Proinfância - Pedras Brancas - Tipologia: MI - Escola de Educação Infantil Tipo B



Município: JACUTINGA/RS

Empenho: 0388484

Valor: R\$ 417.220,67

Objeto: cobertura de quadra de esportes.



Empenho: 1006873

Valor: R\$ 513.247,02

Objeto: construcao de quadra poliesportiva coberta



Município: MAÇAMBARA/RS

Empenho: 1008510

Valor: R\$ 268.893,92

Objeto: aquisicao de patrulha agricola mecanizada



Município: MATO LEITÃO/RS

Empenho: 1023856

Valor: R\$ 253.718,36

Objeto: implantar infraestrutura no parque publico, de exposicoes e rodeios no municipio de mato leitao/rs



Município: NOVA HARTZ/RS

Empenho: 1005181

Valor: R\$ 1.462.446,41

Objeto: Rua Euclides Camara Bueno - Nova Hartz - RS - Tipologia: MI - Escola de Educação Infantil Tipo B



Município: OSÓRIO/RS

Empenho: 1003821

Valor: R\$ 1.505.386,41

Objeto: PROINFÂNCIA 2B - Osório - RS - Tipologia: MI - Escola de Educação Infantil Tipo B





Município: POÇO DAS ANTAS/RS

Empenho: 1009393

Valor: R\$ 121.799,00

Objeto: aquisicao de patrulha agricola mecanizada



Município: QUEVEDOS/RS

Empenho: 1012169

Valor: R\$ 304.780,48

Objeto: pavimentacao de vias urbanas



Município: RIO PARDO/RS

Empenho: 004120/2013

Valor: R\$ 790.613,29

Objeto: Proinfância Vila Pinheiros



Município: SANANDUVA/RS

Empenho: 005143/2013

Valor: R\$ 1.522.440,41

Objeto: Escola de Educação Infantil Bairro Giusti -



Município: SANTO ÂNGELO/RS

Empenho: 0018989

Valor: R\$ 808.913,29

Objeto: LOTE 01 QUADRA 10 SETOR 40 - Tipologia: MI - Escola de Educação Infantil Tipo C



Empenho: 1001861

Valor: R\$ 1.532.340,41

Objeto: PAC 2 - CRECHE/PRÉ-ESCOLA 001 - Santo Ângelo - RS - Tipologia: MI - Escola de Educação Infantil Tipo B



Município: SÃO LOURENÇO DO SUL/RS

Empenho: 0018908

Valor: R\$ 1.167.331,70

Objeto: Proinfância - Tipologia: Espaço Educativo Infantil - Tipologia: Escola de Educação Infantil Tipo B



Município: SÃO SEPÉ/RS

Empenho: 1001862

Valor: R\$ 1.506.435,31

Objeto: PAC 2 - CRECHE/PRÉ-ESCOLA 001 - São Sepé - RS - Tipologia: MI - Escola de Educação Infantil Tipo B



Município: SÃO VALÉRIO DO SUL/RS

Empenho: 1027871

Valor: R\$ 146.397,00

Objeto: aquisição de patrulha agrícola mecanizada



Município: TAPES/RS

Empenho: 009016/2014

Valor: R\$ 903.003,89

Objeto: Terreno Para Emei Jorge Alberto Wolf



Município: TEUTÔNIA/RS

Empenho: 1005384

Valor: R\$ 1.546.161,43

Objeto: Creche Próinfância Alesgut - Tipologia: Projeto Tipo B - Bloco Estrutural



Município: TUPARENDI/RS

Empenho: 1014591

Valor: R\$ 350.000,94

Objeto: recapeamento asfáltico, sinalização horizontal e vertical na av. maia - trecho entre a av. uruguaí e a rua helmuth gerlo



Município: VILA NOVA DO SUL/RS

Empenho: 1027870

Valor: R\$ 842.018,18

Objeto: construção de 01 (uma) ponte na comunidade de linha passo do rocha, no município de vila nova do sul-rs.



Município: CORONEL PILAR/RS

Empenho: 1008859

Valor: R\$ 652.957,37

Objeto: pavimentacao asfaltica de vias urbanas do municipio de coronel pilar.



Empenho: 1017566

Valor: R\$ 246.096,10

Objeto: pavimentacao de vias urbanas no municipio de coronel pilar.



Município: SANTA MARGARIDA DO SUL/RS

Empenho: 1025806

Valor: R\$ 250.000,00

Objeto: pavimentacao de area no bairro rufino



Empenho: 1029543

Valor: R\$ 253.189,71

Objeto: pavimentacao de areas que compreendem as ruas orquidea, das rosas e hortencias no bairro rufino.



Município: TIO HUGO/RS

Empenho: 1022755

Valor: R\$ 332.929,17

Objeto: pavimentacao de ruas do municipio de tio hugo.



Município: LAMBARI D'OESTE/MT

Empenho: 1016354

Valor: R\$ 493.594,00

**Objeto: implantacao de pavimentacao em vias urbanas no municipio de lambari d' oeste-
mt**



Município: NOSSA SENHORA DO LIVRAMENTO/MT

Empenho: 0019428

Valor: R\$ 619.998,89

Objeto: COMUNIDADE DO PIRIZAL - Tipologia: Escola de Educação Infantil Tipo C



Município: NOVA CANAÃ DO NORTE/MT

Empenho: 1014929

Valor: R\$ 250.000,00

Objeto: reforma do ginásio da vila olimpica, localizado no municipio de nova canaa do norte - mt.



Município: NOVA LACERDA/MT

Empenho: 1006921

Valor: R\$ 618.384,76

Objeto: implantacao de pavimentacao em vias publicas urbanas no municipio de nova lacerda - mt.



Município: NOVA MONTE VERDE/MT

Empenho: 0369704

Valor: R\$ 444.671,44

Objeto: construcao de quadra poliesportiva coberta e iluminada



Empenho: 1000898

Valor: R\$ 350.200,00

Objeto: construcao de quadra poliesportiva na escola machado de assis



Empenho: 1008422

Valor: R\$ 368.510,20

Objeto: adequacao de estradas vicinais padrao alimentadoras, no municipio de nova monte verde - mt.



Empenho: 0017688

Valor: R\$ 1.217.492,56

Objeto: 700053/11 - Escola de Ed. Infantil - Nova Monte Verde/MT - Tipologia: Escola de Educação Infantil Tipo B



Município: APARECIDA DO RIO DOCE/GO

Empenho: 1022172

Valor: R\$ 255.850,00

Objeto: construcao de calcadas em passeios publicos.



Município: MINEIROS/GO

Empenho: 700308/2011

Valor: R\$ 1.316.806,42

Objeto: Escola de Educação Infantil B -



Município: NOVA AURORA/GO

Empenho: 1006553

Valor: R\$ 100.000,00

Objeto: aquisicao de maquinas e equipamentos.



Município: OURO VERDE DE GOIÁS/GO

Empenho: 1023178

Valor: R\$ 250.000,00

Objeto: recapeamento asfáltico no município de ouro verde de goias.



Município: IPIRANGA DE GOIÁS/GO

Empenho: 1010402

Valor: R\$ 251.850,00

Objeto: pavimentacao asfaltica no municipio de ipiranga de goias/go

