

Impeachment
de Gilmar Mendes

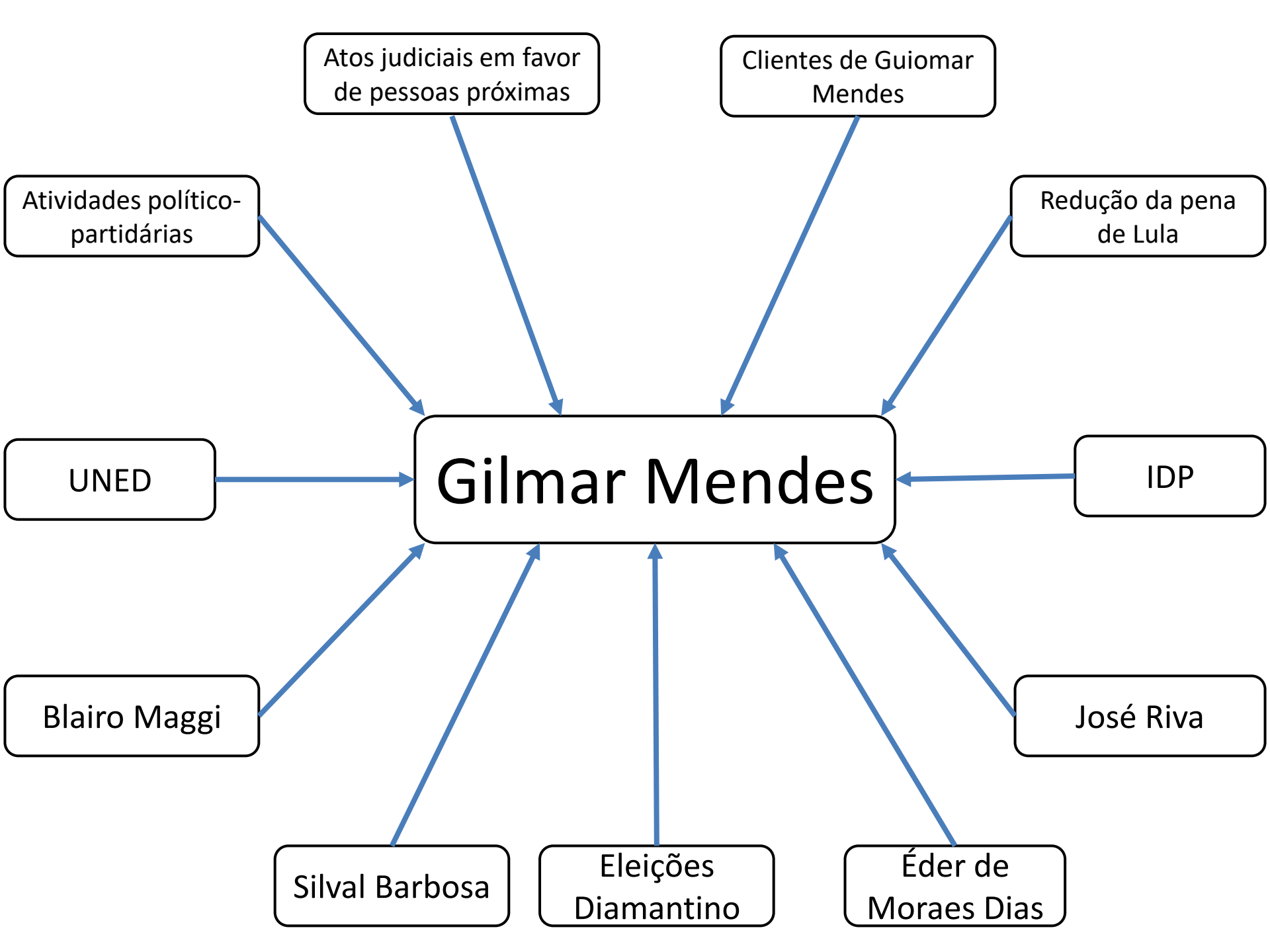

Estrutura da denúncia

- Atividades político-partidária nas eleições municipais: doação da CBF, acordo com empresa e recurso da União
- Atos judiciais em favor de pessoas próximas: Silval Barbosa, Éder de Moraes, José Riva...
- A empresa IDP: meio para obter vantagens pessoais, os patrocínios
- Clientes da esposa são julgados por Gilmar

Gilmar Mendes declara a finalidade político-partidária da UNED

O SR. JOSÉ EDUARDO DUTRA (Bloco/PT – SE) – V. S^a tem algum sócio ou ex-sócio que teria interesses junto a dirigentes do extinto DNER?

O SR. GILMAR FERREIRA MENDES – Nessa sociedade da Uned, participou Marco Antônio Tozati, que, como muitos dos senhores conhecem, foi Assessor Parlamentar do Ministério da Justiça, onde o conheci, ainda na revisão constitucional, e é fazendeiro lá em Mato Grosso. Nesse caso, deve-se ressaltar, participou quase que de favor, porque havia um esforço enorme de reunir pessoas para construir esse modelo.

Esse empreendimento, Senador, não foi pensado como empreendimento empresarial, mas de dimensão social para viabilizar, inclusive politicamente, a eleição, que veio a se confirmar depois, do meu irmão Chico Mendes, pelo PSB, vinculado inclusive ao seu partido no meu Estado.

Éder é solto após ligação de Gilmar para Silval.
Gilmar sai da 2T para votar na 1T em favor de Éder

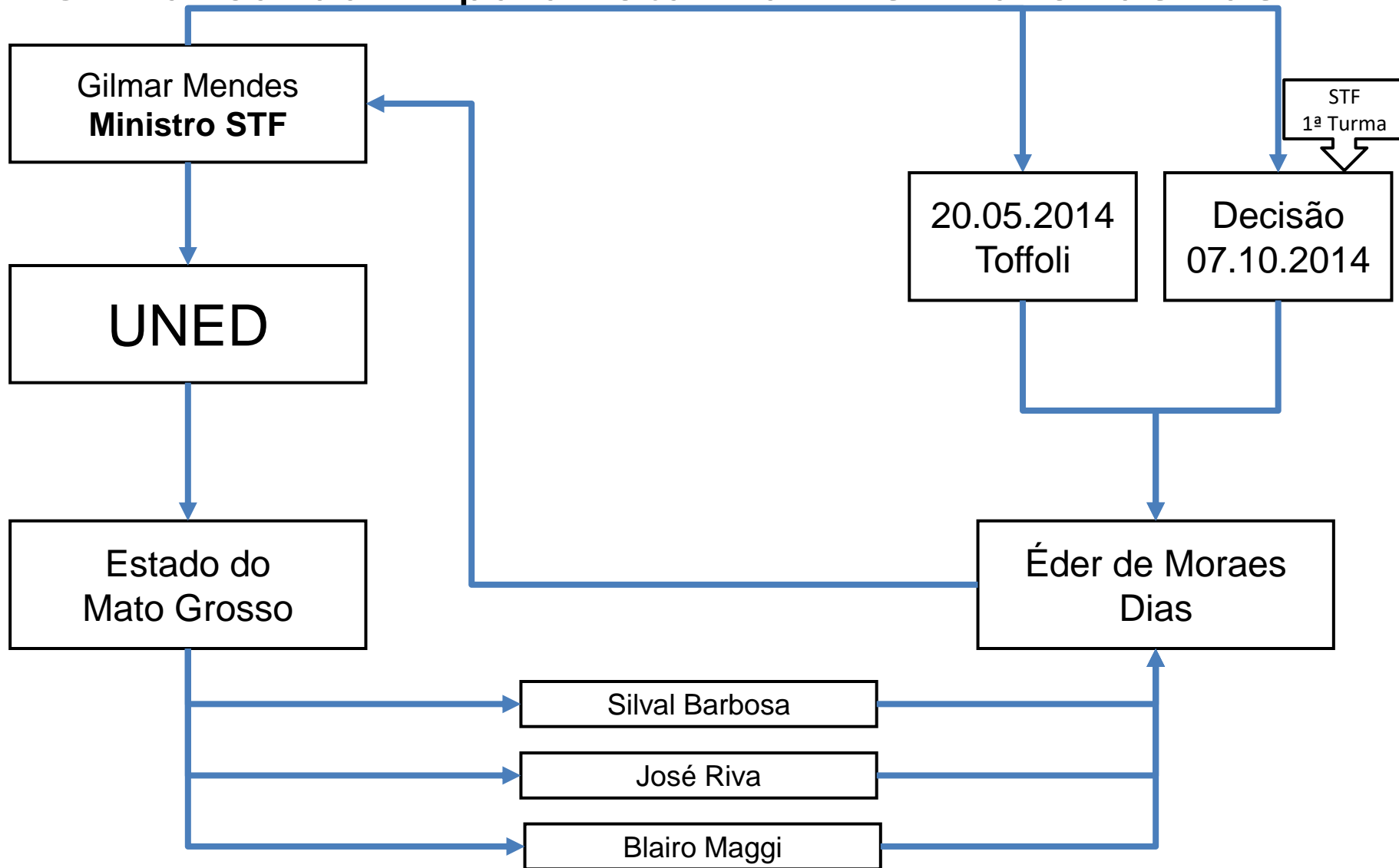

A amizade de Gilmar e Silval

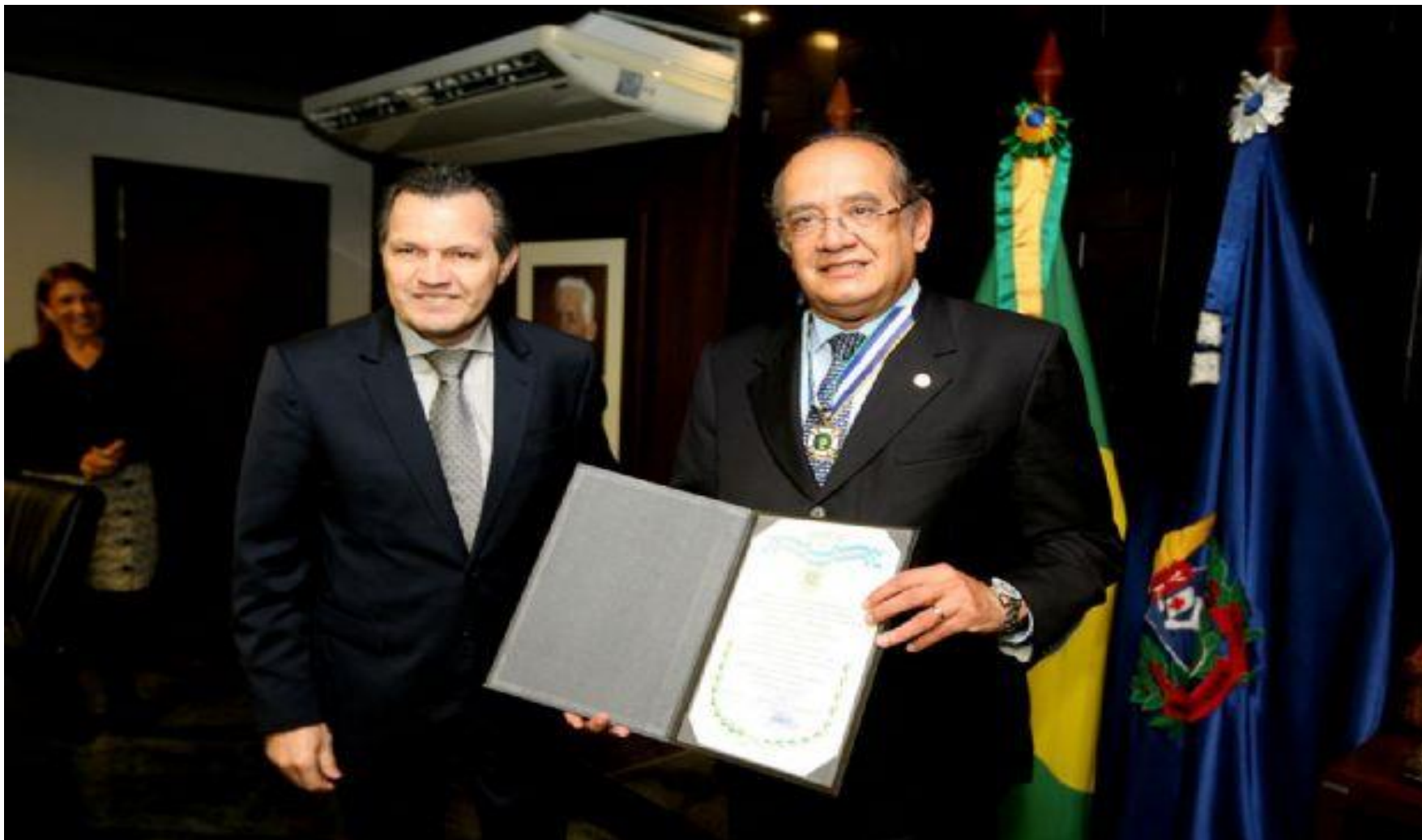

UNED de Gilmar é comprada pelo governo de Silval

A UNIVERSIDADE IRREGULAR

1. A União de Ensino Superior de Diamantino (**UNED**) foi fundada em novembro de 1999 por Gilmar Mendes e sua irmã, Maria da Conceição Mendes França, para ofertar quatro cursos de graduação a doze municípios da região de Diamantino: Direito, Administração, Enfermagem e Educação Física

2. Em 2000, Gilmar transferiu sua parte na UNED à irmã para poder assumir a AGU. A Universidade deu início as suas atividades acadêmicas



Agradecimento a Gilmar Mendes pela venda da UNED



UNEMAT
Universidade do Estado de Mato Grosso

Agradecimento Especial

A Educação é o maior legado
que se pode deixar para um povo.

Nesse sentido temos que agradecer a Família Mendes, em
especial ao ministro do STF Gilmar Ferreira Mendes,
pelo esforço em construir uma sociedade mais justa
e igualitária por meio da oferta do Ensino Superior.

UNEMAT

Diamantino/MT, 16 de setembro de 2013

Gilmar Mendes, Silval Barbosa e José Riva na venda da UNED



Gilmar nomeia esposa de sócio para cargo em comissão no STF

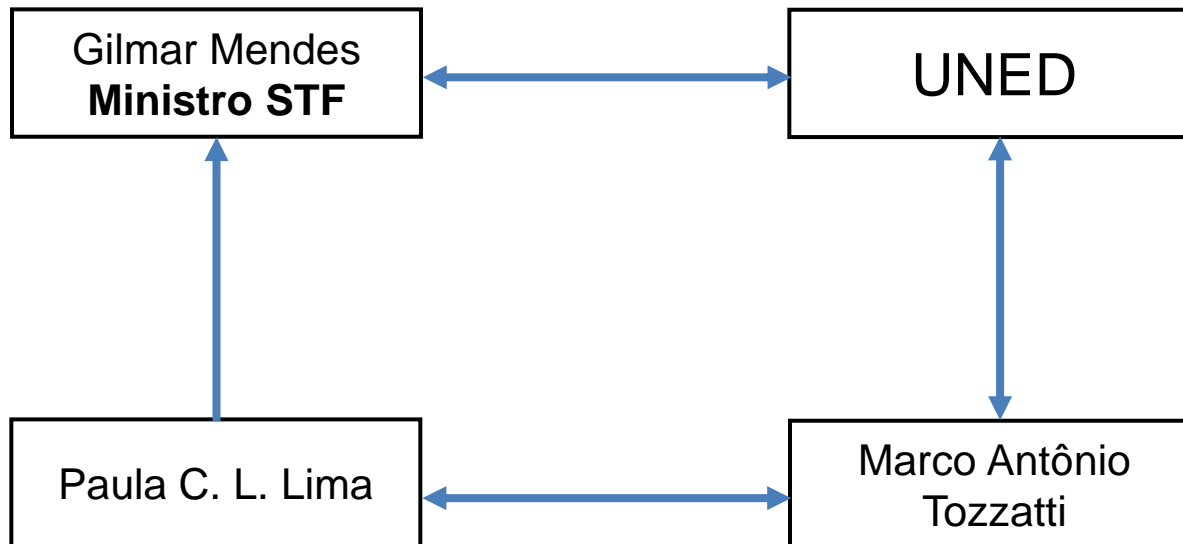

Gilmar Mendes e Marcos Tozzatti

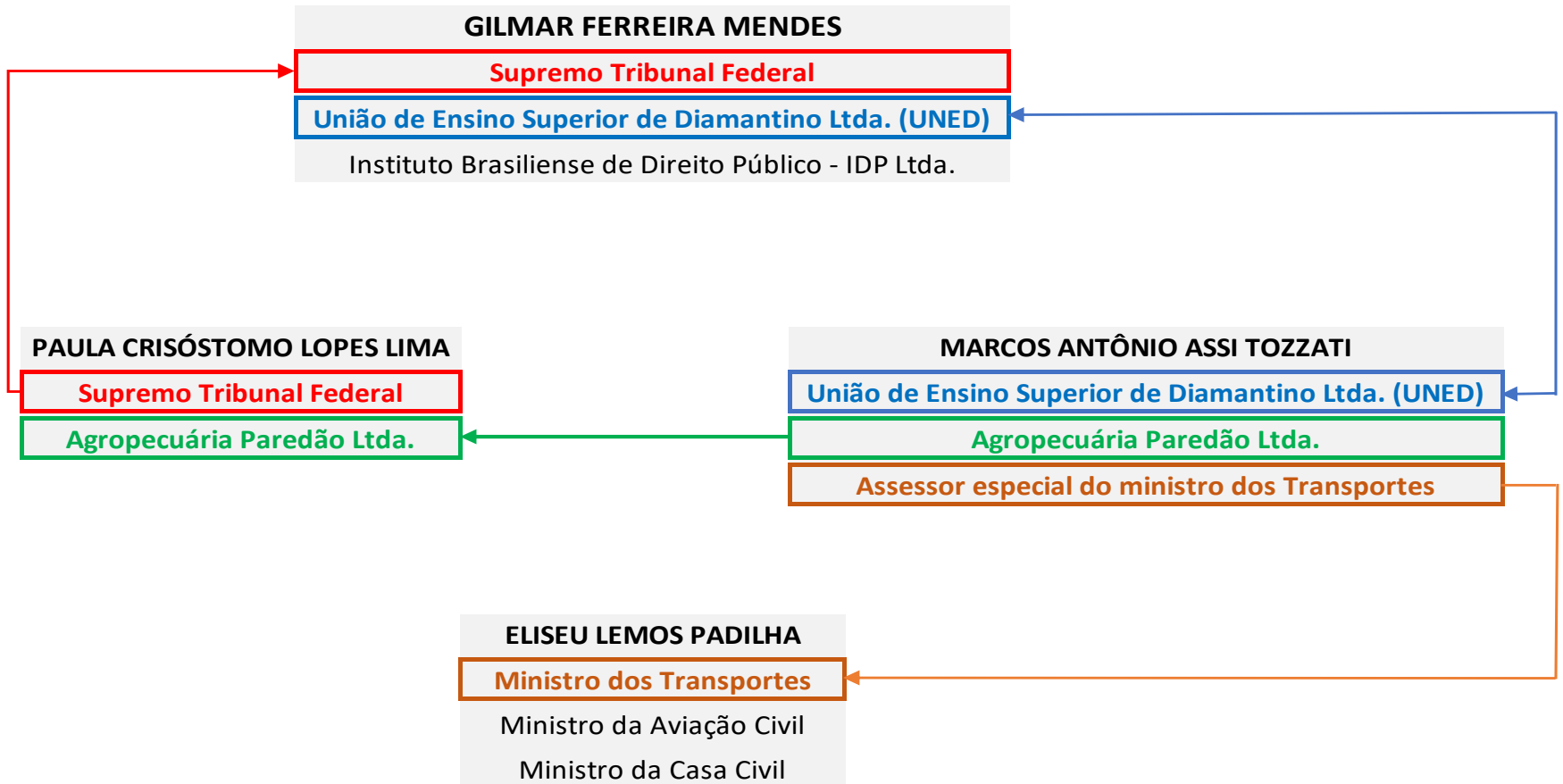

Gilmar e CBF na campanha eleitoral

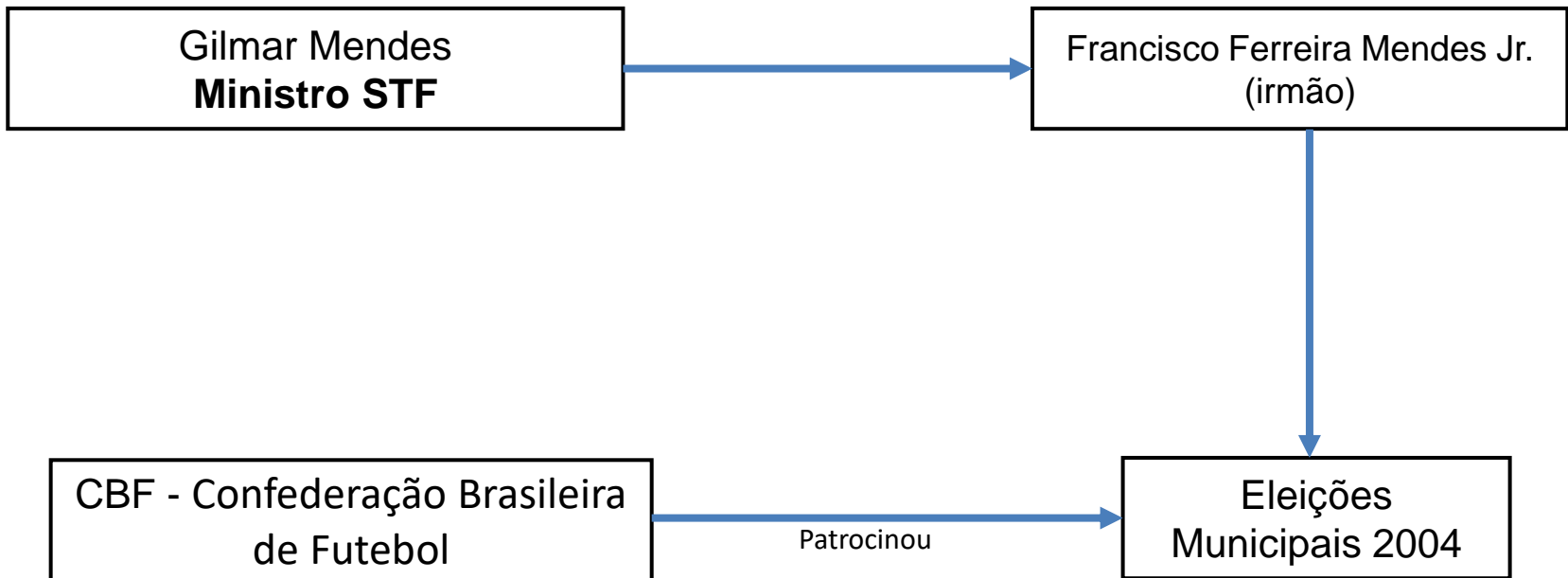

CBF faz doação em dinheiro para irmão de Gilmar

28/07/2018 Contas da campanha eleitoral - dados das prestações de contas entregues - eleições 2004 — Tribunal Superior Eleitoral

Eleições 2004 - Prestação de Contas Eleitorais

Escolha o tipo de Consulta

Candidato Comitê Doador Fornecedor

UF: MATO GROSSO Município: DIAMANTINO Candidato: Tipo: Despesa

Pesquisar Limpar

Preparar para impressão Exportar Arquivo

1 - 20 de 49 Receitas do Candidato 23 FRANCISCO FERREIRA MENDES JUNIOR
Fonte: SPCE 2004 17/12/2004 (MATO GROSSO - DIAMANTINO)

Valor Total de Receitas do Comitê : 278.955,00

CPF/CNPJ	Nome	Data	Valor	Tipo	Recibo Eleitoral
04831780120	MARIA DAS GRAÇAS SABO MENDES	13/08/2004	2.000,00	estimado	000283880
07611846949	DELBRAJ CRHISTOFOLLI	17/08/2004	1.500,00	estimado	000283881
15029969115	GILMAR FERREIRA MENDES	21/08/2004	11.000,00	estimado	000283889

MAKLUDES

CONFEDERAÇÃO
33655721000199 BRASILEIRA DE 22/09/2004 50.000,00 dinheiro 000283896
FUTEBOL -CBF

Gilmar e as campanhas eleitorais

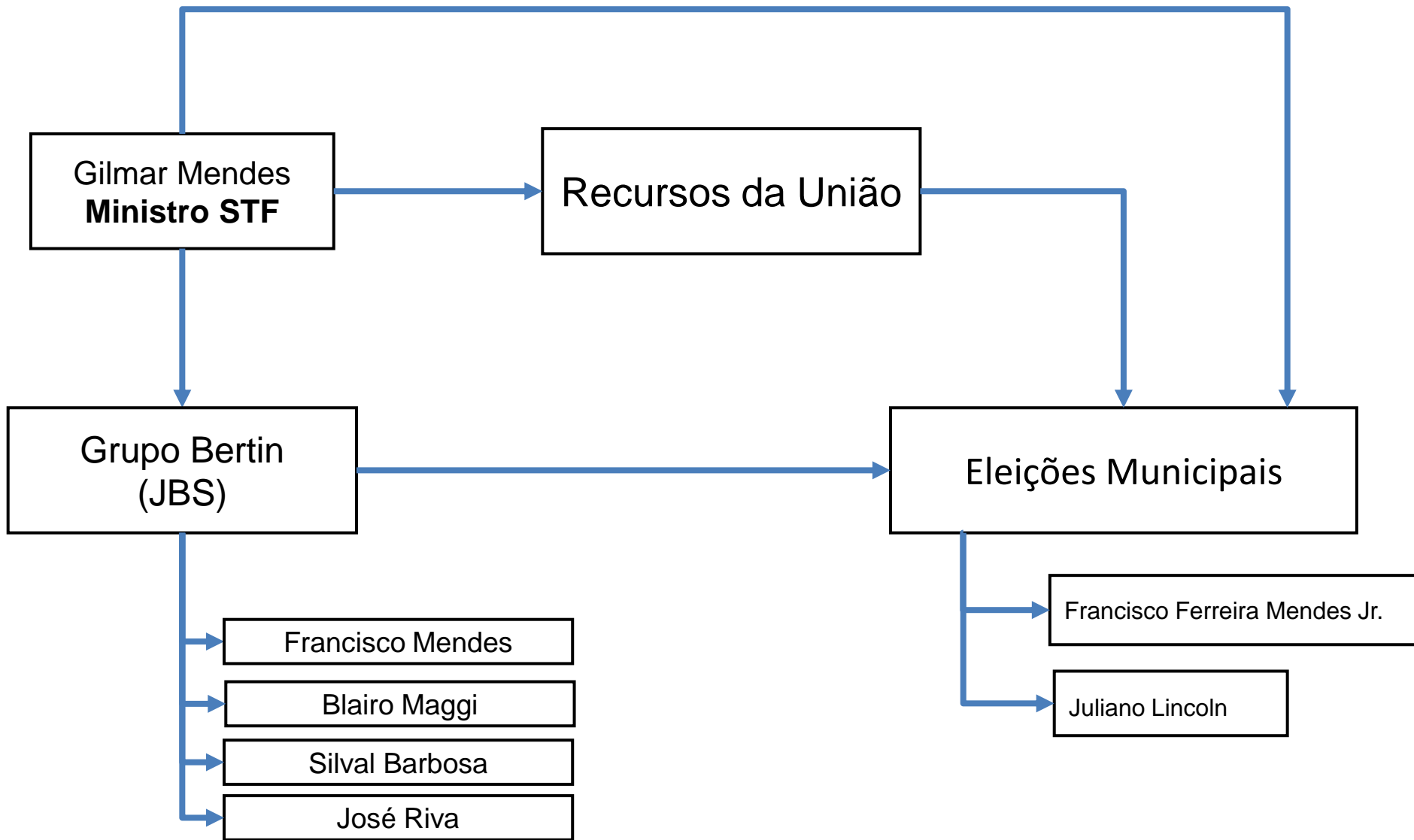

Gilmar Mendes, Blairo Maggi e Reinhold Stephanes – uma força para o irmão



Gilmar, Grupo Bertin e Maggi assinam protocolo de intenções



A comemoração do acordo



A comemoração do acordo



Gilmar liberta 3 vezes José Riva

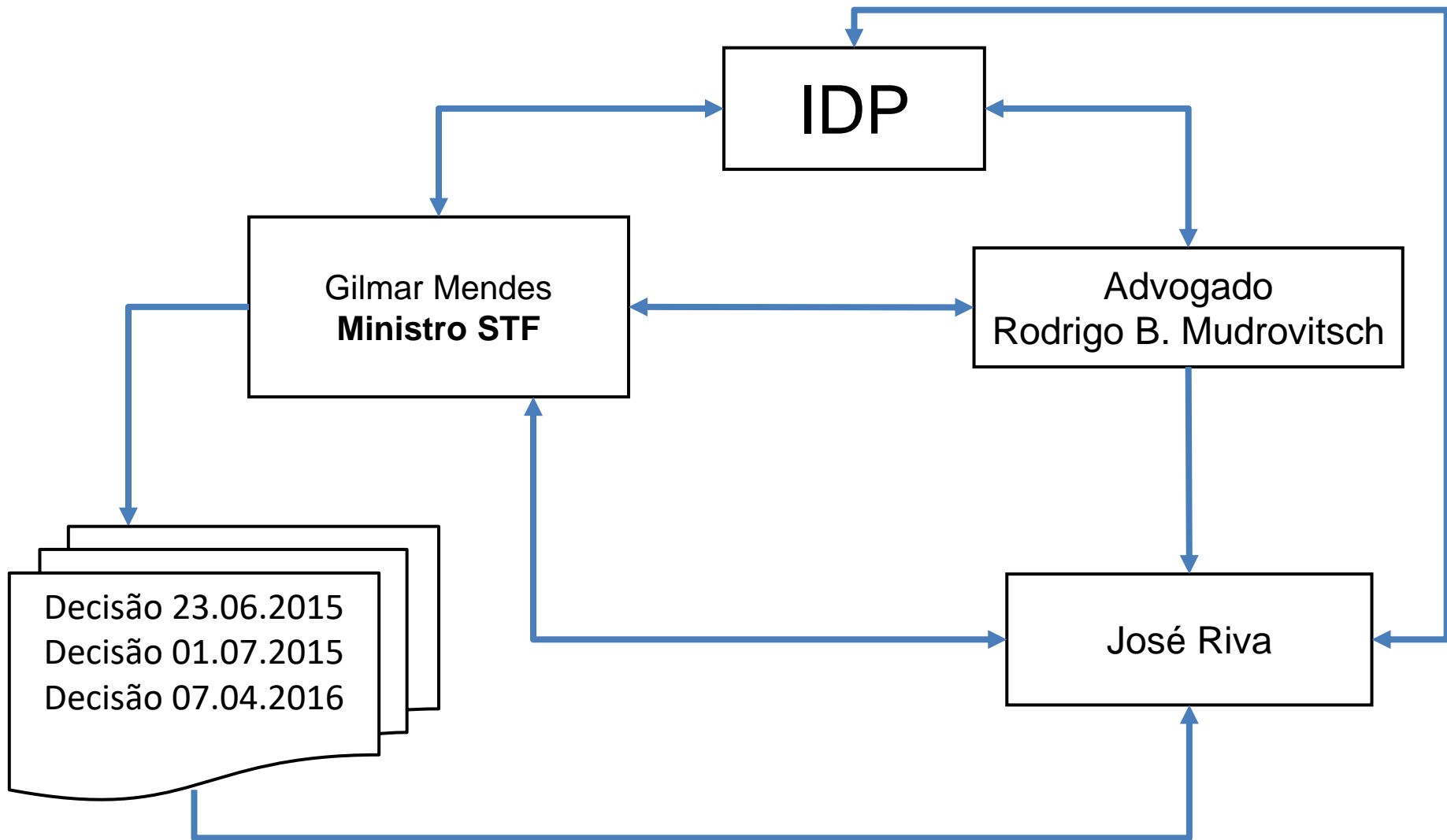

O IDP de pai e filho

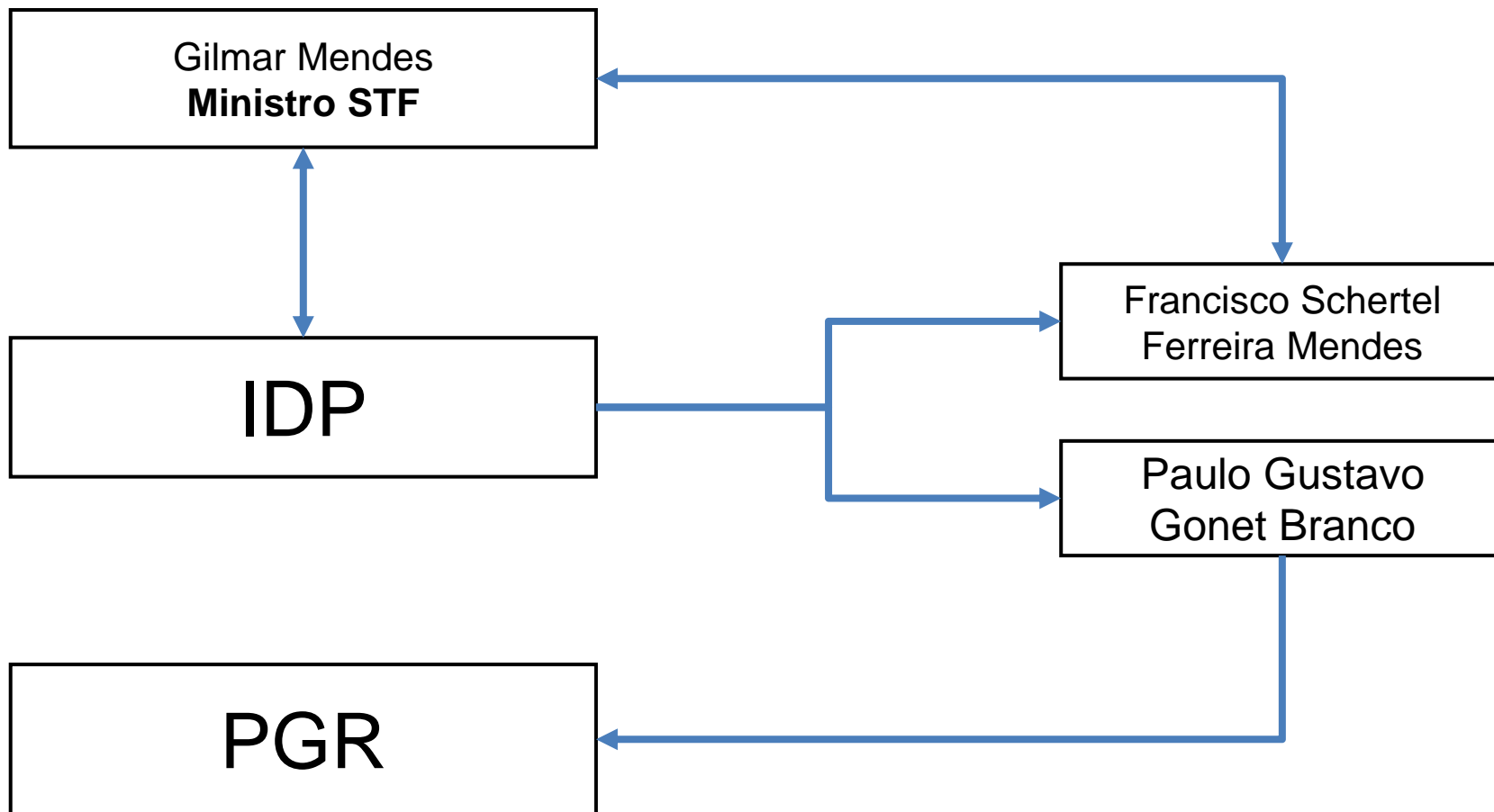

Filho adquire quotas da empresa do pai com dinheiro do IDP

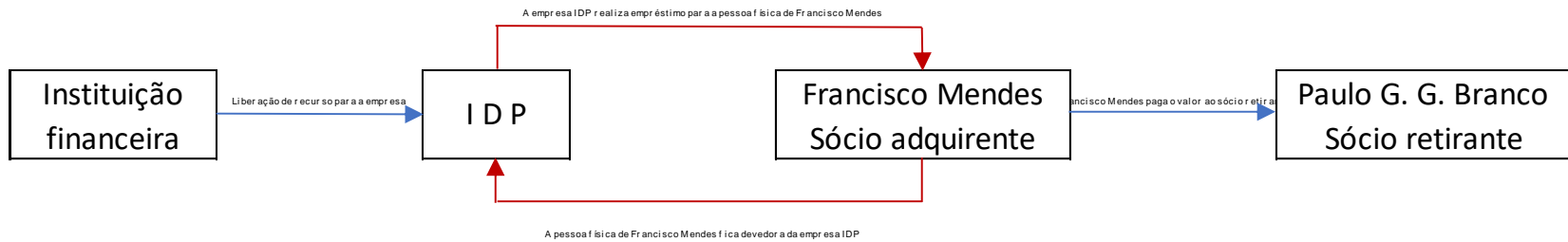

Gilmar e Joesley no IDP



Gilmar liberta clientes da esposa

