



Expectativas de Mercado

7 de março de 2025

▲ Aumento ▼ Diminuição = Estabilidade

Mediana - Agregado	2025							2026							2027					2028				
	Há 4 semanas	Há 1 semana	Hoje	Comp. semanal *	Resp. **	5 dias úteis	Resp. ***	Há 4 semanas	Há 1 semana	Hoje	Comp. semanal *	Resp. **	5 dias úteis	Resp. ***	Há 4 semanas	Há 1 semana	Hoje	Comp. semanal *	Resp. **	Há 4 semanas	Há 1 semana	Hoje	Comp. semanal *	Resp. **
IPCA (variação %)	5,58	5,65	5,68	▲ (1)	142	5,60	47	4,30	4,40	4,40	= (2)	135	4,24	46	3,90	4,00	4,00	= (3)	114	3,78	3,75	3,75	= (1)	105
PIB Total (variação % sobre ano anterior)	2,03	2,01	2,01	= (3)	112	2,01	41	1,70	1,70	1,70	= (4)	94	1,70	30	1,96	2,00	2,00	= (2)	77	2,00	2,00	2,00	= (52)	76
Câmbio (R\$/US\$)	6,00	5,99	5,99	= (2)	121	5,95	42	6,00	6,00	6,00	= (8)	116	5,99	41	5,93	5,90	5,90	= (1)	89	5,99	5,90	5,90	= (1)	84
Selic (% a.a)	15,00	15,00	15,00	= (9)	137	15,00	46	12,50	12,50	12,50	= (6)	130	12,50	45	10,50	10,50	10,50	= (4)	107	10,00	10,00	10,00	= (11)	99
IGP-M (variação %)	5,03	5,60	5,62	▲ (3)	74	5,35	29	4,50	4,52	4,54	▲ (2)	63	4,41	25	4,00	4,00	4,00	= (8)	55	4,00	4,00	4,00	= (6)	52
IPCA Administrados (variação %)	4,90	4,99	4,99	= (1)	99	4,94	33	4,20	4,19	4,19	= (1)	89	4,10	31	4,00	4,00	4,00	= (7)	64	4,00	3,94	3,94	= (1)	63
Conta corrente (US\$ bilhões)	-51,80	-52,50	-53,00	▼ (2)	31	-55,79	11	-50,00	-50,00	-50,00	= (6)	31	-50,00	11	-51,74	-50,00	-50,00	= (1)	21	-55,00	-51,06	-51,06	= (1)	19
Balança comercial (US\$ bilhões)	76,80	76,80	76,80	= (1)	34	79,50	14	78,00	79,05	79,40	▲ (5)	31	82,00	11	80,00	80,00	80,00	= (6)	19	82,00	80,00	80,00	= (1)	17
Investimento direto no país (US\$ bilhões)	70,00	70,00	70,00	= (12)	30	74,00	11	75,00	74,50	73,25	▼ (3)	30	78,00	11	80,00	80,00	80,00	= (8)	21	80,00	80,00	80,00	= (56)	20
Dívida líquida do setor público (% do PIB)	66,10	65,86	65,78	▼ (3)	50	65,20	15	70,80	70,33	70,33	= (1)	49	68,30	14	74,00	74,00	74,00	= (5)	40	75,95	75,92	75,92	= (1)	38
Resultado primário (% do PIB)	-0,60	-0,60	-0,60	= (11)	59	-0,60	19	-0,60	-0,60	-0,60	= (6)	56	-0,60	17	-0,40	-0,40	-0,40	= (4)	42	-0,26	-0,25	-0,25	= (1)	40
Resultado nominal (% do PIB)	-8,90	-8,96	-8,95	▲ (1)	47	-8,88	14	-8,35	-8,50	-8,50	= (1)	47	-8,15	14	-7,00	-7,20	-7,10	▲ (1)	36	-6,50	-6,50	-6,50	= (6)	34

* comportamento dos indicadores desde o Focus-Relatório de Mercado anterior; os valores entre parênteses expressam o número de semanas em que vem ocorrendo o último comportamento ** respondentes nos últimos 30 dias *** respondentes nos últimos 5 dias úteis

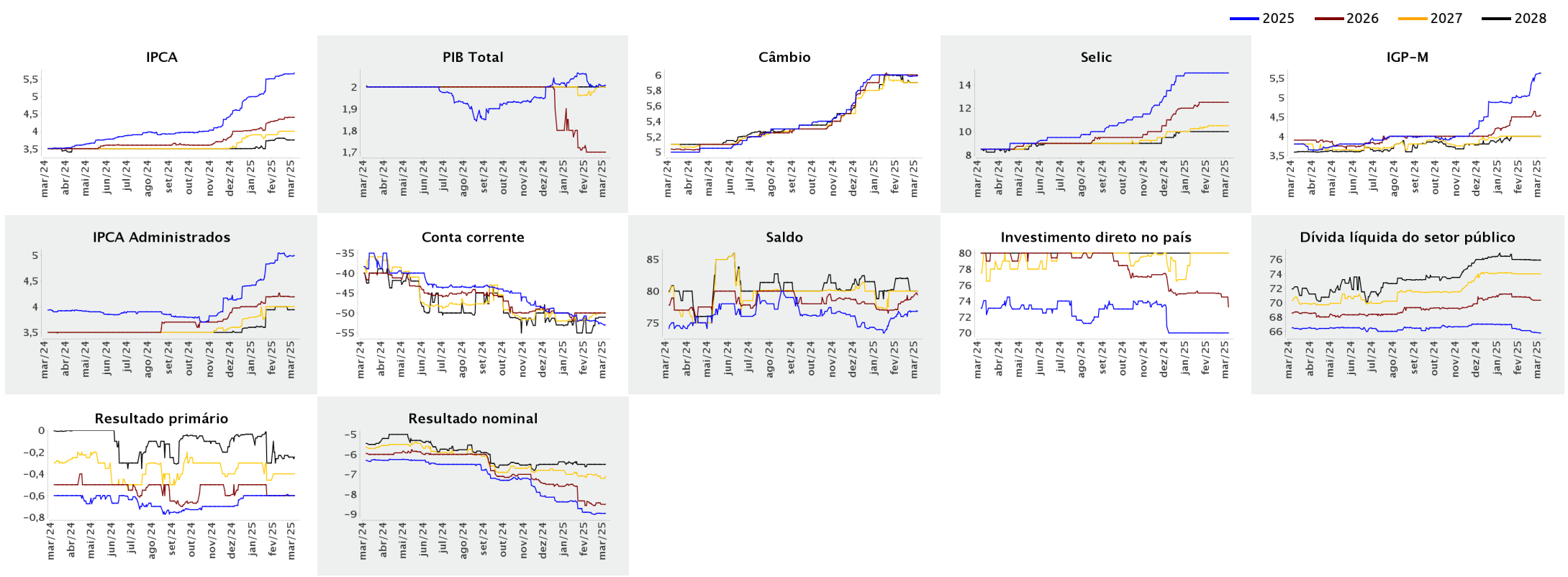



Expectativas de Mercado

7 de março de 2025

▲ Aumento ▼ Diminuição = Estabilidade

Mediana - Agregado

	fev/2025					mar/2025					abr/2025					Infl. 12 m suav.									
	Há 4 semanas	Há 1 semana	Hoje	Comp. semanal *	Resp. **	5 dias úteis	Há 4 semanas	Há 1 semana	Hoje	Comp. semanal *	Resp. **	5 dias úteis	Há 4 semanas	Há 1 semana	Hoje	Comp. semanal *	Resp. **	5 dias úteis	Há 4 semanas	Há 1 semana	Hoje	Comp. semanal *	Resp. **	5 dias úteis	
IPCA (variação %)	1,37	1,35	1,35	= (1)	138	1,30	0,48	0,50	0,50	= (1)	138	0,55	0,52	0,50	0,50	= (2)	137	0,47	5,87	5,49	5,30	▼ (4)	119	5,18	
Câmbio (R\$/US\$)	5,95	-	-				6,00	5,80	5,80	= (2)	116	5,82	6,00	5,85	5,85	= (2)	115	5,85							
Selic (% a.a.)	-	-	-				14,25	14,25	14,25	= (11)	134	14,25	-	-	-										
IGP-M (variação %)	0,45	-	-				0,50	0,50	0,50	= (5)	70	0,50	0,40	0,40	0,40	= (5)	70	0,37	5,08	5,02	4,99	▼ (2)	61	4,61	

* comportamento dos indicadores desde o Focus-Relatório de Mercado anterior; os valores entre parênteses expressam o número de semanas em que vem ocorrendo o último comportamento ** respondentes nos últimos 30 dias

— fev/2025 — mar/2025 — abr/2025

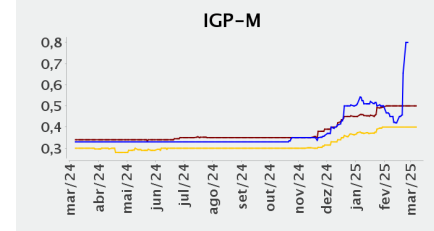
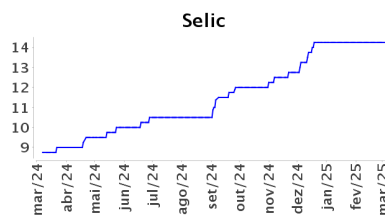
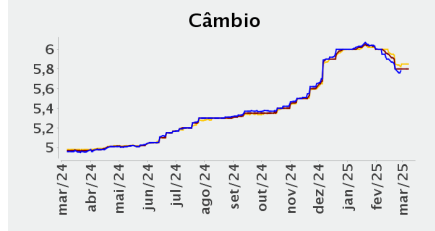
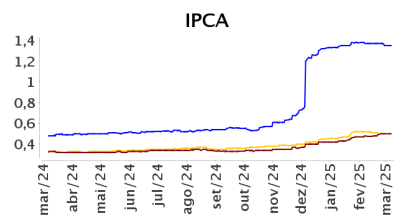

— Infl. 12 m suav.

