



Expectativas de Mercado

14 de março de 2025

▲ Aumento ▼ Diminuição = Estabilidade

Mediana - Agregado	2025							2026							2027					2028				
	Há 4 semanas	Há 1 semana	Hoje	Comp. semanal *	Resp. **	5 dias úteis	Resp. ***	Há 4 semanas	Há 1 semana	Hoje	Comp. semanal *	Resp. **	5 dias úteis	Resp. ***	Há 4 semanas	Há 1 semana	Hoje	Comp. semanal *	Resp. **	Há 4 semanas	Há 1 semana	Hoje	Comp. semanal *	Resp. **
IPCA (variação %)	5,60	5,68	5,66	▼ (1)	149	5,68	117	4,35	4,40	4,48	▲ (1)	143	4,50	113	4,00	4,00	4,00	= (4)	120	3,80	3,75	3,78	▲ (1)	111
PIB Total (variação % sobre ano anterior)	2,01	2,01	1,99	▼ (1)	115	1,98	75	1,70	1,70	1,60	▼ (1)	99	1,56	70	1,98	2,00	2,00	= (3)	76	2,00	2,00	2,00	= (53)	75
Câmbio (R\$/US\$)	6,00	5,99	5,98	▼ (1)	124	5,97	84	6,00	6,00	6,00	= (9)	121	6,00	83	5,90	5,90	5,90	= (2)	91	5,90	5,90	5,90	= (2)	87
Selic (% a.a)	15,00	15,00	15,00	= (10)	144	15,00	100	12,50	12,50	12,50	= (7)	135	12,50	95	10,50	10,50	10,50	= (5)	109	10,00	10,00	10,00	= (12)	101
IGP-M (variação %)	5,03	5,62	5,62	= (1)	75	5,68	52	4,50	4,54	4,55	▲ (3)	63	4,70	47	4,00	4,00	4,00	= (9)	55	4,00	4,00	4,00	= (7)	52
IPCA Administrados (variação %)	5,03	4,99	5,05	▲ (1)	105	5,06	86	4,20	4,19	4,21	▲ (1)	92	4,30	76	4,00	4,00	4,00	= (8)	65	4,00	3,94	3,90	▼ (1)	64
Conta corrente (US\$ bilhões)	-52,00	-53,00	-55,38	▼ (3)	35	-55,90	22	-50,00	-50,00	-50,00	= (7)	34	-50,00	21	-51,00	-50,00	-50,00	= (2)	24	-55,00	-51,06	-51,03	▲ (1)	22
Balança comercial (US\$ bilhões)	76,00	76,80	76,70	▼ (1)	37	76,70	21	78,30	79,40	79,20	▼ (1)	34	79,25	20	80,00	80,00	79,70	▼ (1)	22	82,00	80,00	80,00	= (2)	20
Investimento direto no país (US\$ bilhões)	70,00	70,00	70,00	= (13)	34	70,00	21	75,00	73,25	72,00	▼ (4)	33	74,70	20	80,00	80,00	80,00	= (9)	24	80,00	80,00	80,00	= (57)	23
Dívida líquida do setor público (% do PIB)	66,10	65,78	65,75	▼ (4)	54	65,90	37	70,73	70,33	70,20	▼ (1)	53	70,30	37	74,00	74,00	74,00	= (6)	44	75,98	75,92	75,91	▼ (1)	40
Resultado primário (% do PIB)	-0,60	-0,60	-0,60	= (12)	62	-0,60	42	-0,60	-0,60	-0,65	▼ (1)	60	-0,70	41	-0,40	-0,40	-0,40	= (5)	43	-0,23	-0,25	-0,22	▲ (1)	40
Resultado nominal (% do PIB)	-8,97	-8,95	-8,97	▼ (1)	50	-9,00	34	-8,50	-8,50	-8,50	= (2)	50	-8,64	34	-7,00	-7,10	-7,15	▼ (1)	38	-6,50	-6,50	-6,50	= (7)	36

* comportamento dos indicadores desde o Focus-Relatório de Mercado anterior; os valores entre parênteses expressam o número de semanas em que vem ocorrendo o último comportamento ** respondentes nos últimos 30 dias *** respondentes nos últimos 5 dias úteis

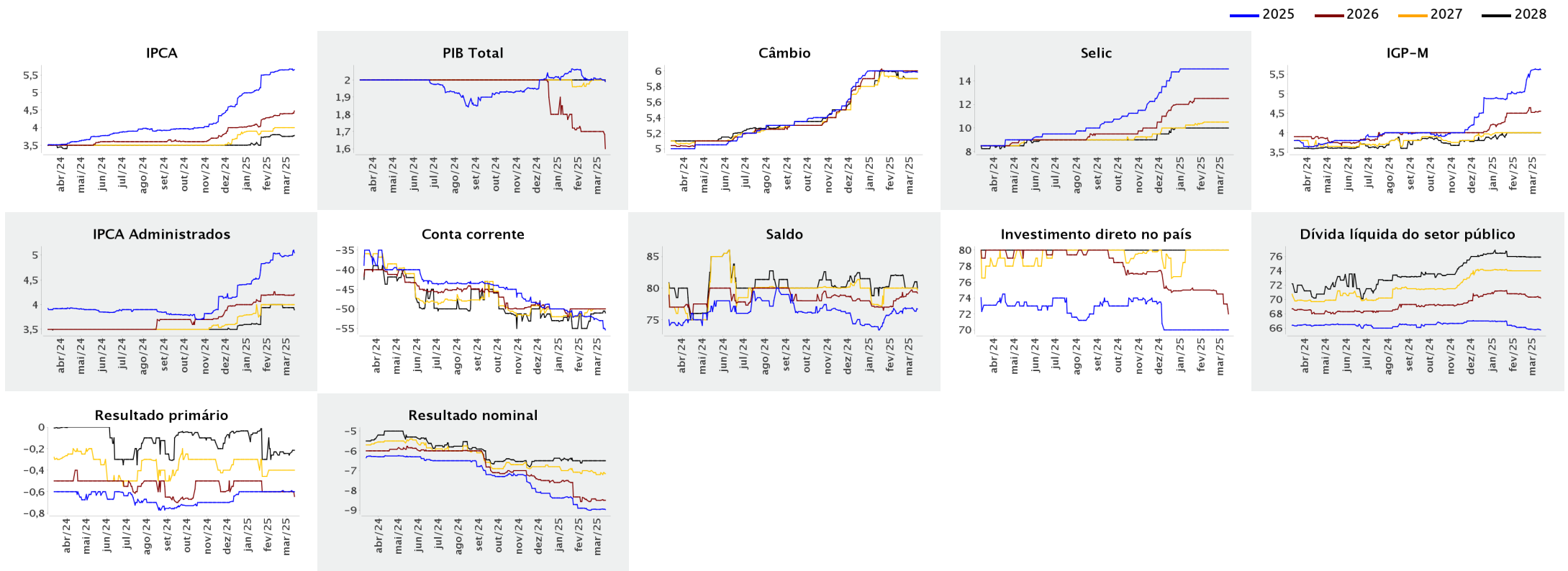



Expectativas de Mercado

14 de março de 2025

▲ Aumento ▼ Diminuição = Estabilidade

Mediana - Agregado

	mar/2025							abr/2025							mai/2025							Infl. 12 m suav.						
	Há 4 semanas	Há 1 semana	Hoje	Comp. semanal *	Resp. **	5 dias úteis		Há 4 semanas	Há 1 semana	Hoje	Comp. semanal *	Resp. **	5 dias úteis		Há 4 semanas	Há 1 semana	Hoje	Comp. semanal *	Resp. **	5 dias úteis		Há 4 semanas	Há 1 semana	Hoje	Comp. semanal *	Resp. **	5 dias úteis	
IPCA (variação %)	0,48	0,50	0,56	▲ (1)	145	0,57		0,51	0,50	0,49	▼ (1)	144	0,50		0,35	0,35	0,35	= (4)	143	0,36		5,77	5,30	5,23	▼ (5)	125	5,26	
Câmbio (R\$/US\$)	5,95	5,80	5,80	= (3)	118	5,80		5,97	5,85	5,82	▼ (1)	117	5,80		5,98	5,90	5,85	▼ (1)	117	5,85								
Selic (% a.a.)	14,25	14,25	14,25	= (12)	141	14,25		-	-	-	= (6)	72	0,40		14,75	14,75	14,75	= (12)	141	14,75								
IGP-M (variação %)	0,50	0,50	0,50	= (6)	72	0,50		0,40	0,40	0,40	= (6)	72	0,40		0,33	0,35	0,35	= (2)	71	0,35		5,10	4,99	5,01	▲ (1)	63	5,15	

* comportamento dos indicadores desde o Focus-Relatório de Mercado anterior; os valores entre parênteses expressam o número de semanas em que vem ocorrendo o último comportamento ** respondentes nos últimos 30 dias

— mar/2025 — abr/2025 — mai/2025

