

Mediana - Agregado

	2025							2026							2027					2028				
	Há 4 semanas	Há 1 semana	Hoje	Comp. semanal *	Resp. **	5 dias úteis	Resp. ***	Há 4 semanas	Há 1 semana	Hoje	Comp. semanal *	Resp. **	5 dias úteis	Resp. ***	Há 4 semanas	Há 1 semana	Hoje	Comp. semanal *	Resp. **	Há 4 semanas	Há 1 semana	Hoje	Comp. semanal *	Resp. **
IPCA (variação %)	5,65	5,66	5,65	▼ (2)	150	5,66	98	4,40	4,48	4,50	▲ (2)	144	4,50	94	4,00	4,00	4,00	= (5)	121	3,79	3,78	3,78	= (1)	111
PIB Total (variação % sobre ano anterior)	2,01	1,99	1,98	▼ (2)	115	2,00	62	1,70	1,60	1,60	= (1)	102	1,64	57	2,00	2,00	1,99	▼ (1)	77	2,00	2,00	2,00	= (54)	76
Câmbio (R\$/US\$)	5,99	5,98	5,95	▼ (2)	124	5,90	71	6,00	6,00	6,00	= (10)	121	6,00	71	5,92	5,90	5,90	= (3)	89	5,93	5,90	5,90	= (3)	85
Selic (% a.a)	15,00	15,00	15,00	= (11)	145	15,00	82	12,50	12,50	12,50	= (8)	136	12,50	78	10,50	10,50	10,50	= (6)	110	10,00	10,00	10,00	= (13)	102
IGP-M (variação %)	5,35	5,62	5,53	▼ (1)	76	5,50	43	4,50	4,55	4,52	▼ (1)	65	4,55	39	4,00	4,00	4,00	= (10)	57	4,00	4,00	4,00	= (8)	54
IPCA Administrados (variação %)	5,00	5,05	5,06	▲ (2)	106	5,03	63	4,20	4,21	4,28	▲ (2)	94	4,29	59	4,00	4,00	4,00	= (9)	67	4,00	3,90	3,94	▲ (1)	65
Conta corrente (US\$ bilhões)	-52,00	-55,38	-55,80	▼ (4)	36	-56,00	17	-50,00	-50,00	-50,60	▼ (1)	35	-50,60	17	-50,50	-50,00	-50,00	= (3)	24	-51,30	-51,03	-51,18	▼ (1)	22
Balança comercial (US\$ bilhões)	76,70	76,70	75,40	▼ (2)	38	74,86	18	78,60	79,20	79,20	= (1)	35	79,20	17	80,00	79,70	79,80	▲ (1)	23	82,00	80,00	80,00	= (3)	21
Investimento direto no país (US\$ bilhões)	70,00	70,00	70,00	= (14)	34	70,00	16	74,95	72,00	70,00	▼ (5)	33	71,00	16	80,00	80,00	80,00	= (10)	24	80,00	80,00	80,00	= (58)	23
Dívida líquida do setor público (% do PIB)	65,95	65,75	65,75	= (1)	55	65,75	35	70,50	70,20	70,20	= (1)	53	70,01	34	74,00	74,00	74,00	= (7)	44	75,93	75,91	75,91	= (1)	40
Resultado primário (% do PIB)	-0,60	-0,60	-0,60	= (13)	63	-0,57	36	-0,60	-0,65	-0,66	▼ (2)	62	-0,68	36	-0,40	-0,40	-0,43	▼ (1)	44	-0,23	-0,22	-0,23	▼ (1)	41
Resultado nominal (% do PIB)	-8,96	-8,97	-8,99	▼ (2)	50	-9,00	29	-8,43	-8,50	-8,50	= (3)	50	-8,68	29	-7,00	-7,15	-7,16	▼ (2)	38	-6,50	-6,50	-6,50	= (8)	36

* comportamento dos indicadores desde o Focus-Relatório de Mercado anterior; os valores entre parênteses expressam o número de semanas em que vem ocorrendo o último comportamento ** respondentes nos últimos 30 dias *** respondentes nos últimos 5 dias úteis

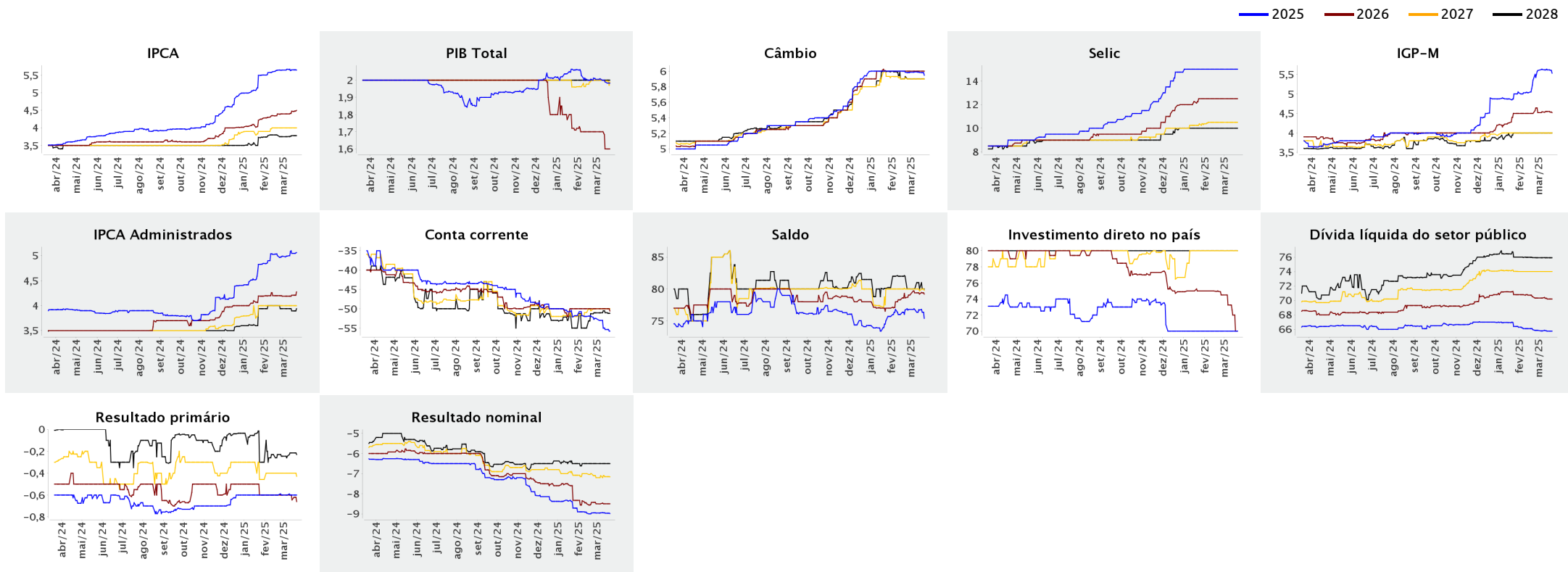



Expectativas de Mercado

21 de março de 2025

▲ Aumento ▼ Diminuição = Estabilidade

Mediana - Agregado

	mar/2025					abr/2025					mai/2025					Infl. 12 m suav.									
	Há 4 semanas	Há 1 semana	Hoje	Comp. semanal *	Resp. **	5 dias úteis	Há 4 semanas	Há 1 semana	Hoje	Comp. semanal *	Resp. **	5 dias úteis	Há 4 semanas	Há 1 semana	Hoje	Comp. semanal *	Resp. **	5 dias úteis	Há 4 semanas	Há 1 semana	Hoje	Comp. semanal *	Resp. **	5 dias úteis	
IPCA (variação %)	0,49	0,56	0,57	▲ (2)	147	0,58	0,50	0,49	0,49	= (1)	146	0,48	0,35	0,35	0,35	= (5)	146	0,36	5,64	5,23	5,19	▼ (6)	127	5,14	
Câmbio (R\$/US\$)	5,80	5,80	5,76	▼ (1)	119	5,75	5,85	5,82	5,80	▼ (2)	118	5,80	5,90	5,85	5,83	▼ (2)	118	5,80							
Selic (% a.a.)	14,25	14,25	-				-	-	-				14,75	14,75	14,75	= (13)	142	14,75							
IGP-M (variação %)	0,50	0,50	0,45	▼ (1)	73	0,15	0,40	0,40	0,39	▼ (1)	73	0,36	0,33	0,35	= (3)	73	0,34	5,13	5,01	4,99	▼ (1)	64	5,11		

* comportamento dos indicadores desde o Focus-Relatório de Mercado anterior; os valores entre parênteses expressam o número de semanas em que vem ocorrendo o último comportamento ** respondentes nos últimos 30 dias

— mar/2025 — abr/2025 — mai/2025

