



Expectativas de Mercado

28 de março de 2025

▲ Aumento ▼ Diminuição = Estabilidade

Mediana - Agregado	2025							2026							2027					2028				
	Há 4 semanas	Há 1 semana	Hoje	Comp. semanal *	Resp. **	5 dias úteis	Resp. ***	Há 4 semanas	Há 1 semana	Hoje	Comp. semanal *	Resp. **	5 dias úteis	Resp. ***	Há 4 semanas	Há 1 semana	Hoje	Comp. semanal *	Resp. **	Há 4 semanas	Há 1 semana	Hoje	Comp. semanal *	Resp. **
IPCA (variação %)	5,65	5,65	5,65	= (1)	145	5,64	57	4,40	4,50	4,50	= (1)	140	4,50	55	4,00	4,00	4,00	= (6)	119	3,75	3,78	3,78	= (2)	109
PIB Total (variação % sobre ano anterior)	2,01	1,98	1,97	▼ (3)	110	2,00	35	1,70	1,60	1,60	= (2)	100	1,60	31	2,00	1,99	2,00	▲ (1)	76	2,00	2,00	2,00	= (55)	76
Câmbio (R\$/US\$)	5,99	5,95	5,92	▼ (3)	118	5,90	39	6,00	6,00	6,00	= (11)	116	5,94	38	5,90	5,90	5,90	= (4)	87	5,90	5,90	5,90	= (4)	83
Selic (% a.a)	15,00	15,00	15,00	= (12)	140	15,00	68	12,50	12,50	12,50	= (9)	133	12,75	65	10,50	10,50	10,50	= (7)	108	10,00	10,00	10,00	= (14)	100
IGP-M (variação %)	5,60	5,53	5,14	▼ (2)	72	5,05	29	4,52	4,52	4,50	▼ (2)	65	4,49	27	4,00	4,00	4,00	= (11)	57	4,00	4,00	4,00	= (9)	54
IPCA Administrados (variação %)	4,99	5,06	5,06	= (1)	102	5,06	35	4,19	4,28	4,28	= (1)	92	4,20	33	4,00	4,00	4,00	= (10)	67	3,94	3,94	3,94	= (1)	65
Conta corrente (US\$ bilhões)	-52,50	-55,80	-56,00	▼ (5)	33	-55,15	12	-50,00	-50,60	-50,40	▲ (1)	32	-50,00	11	-50,00	-50,00	-50,00	= (4)	21	-51,06	-51,18	-51,18	= (1)	20
Balança comercial (US\$ bilhões)	76,80	75,40	75,00	▼ (3)	35	75,00	12	79,05	79,20	79,40	▲ (1)	32	79,40	11	80,00	79,80	79,40	▼ (1)	21	80,00	80,00	80,00	= (4)	19
Investimento direto no país (US\$ bilhões)	70,00	70,00	70,00	= (15)	31	70,00	12	74,50	70,00	70,00	= (1)	30	72,00	11	80,00	80,00	80,00	= (11)	22	80,00	80,00	80,00	= (59)	21
Dívida líquida do setor público (% do PIB)	65,86	65,75	65,75	= (2)	52	65,83	18	70,33	70,20	70,11	▼ (1)	50	70,10	18	74,00	74,00	74,00	= (8)	41	75,92	75,91	75,91	= (2)	38
Resultado primário (% do PIB)	-0,60	-0,60	-0,60	= (14)	59	-0,60	19	-0,60	-0,66	-0,70	▼ (3)	58	-0,67	19	-0,40	-0,43	-0,48	▼ (2)	42	-0,25	-0,23	-0,26	▼ (2)	39
Resultado nominal (% do PIB)	-8,96	-8,99	-9,00	▼ (3)	46	-9,05	16	-8,50	-8,50	-8,50	= (4)	46	-8,50	16	-7,20	-7,16	-7,17	▼ (3)	35	-6,50	-6,50	-6,50	= (9)	34

* comportamento dos indicadores desde o Focus-Relatório de Mercado anterior; os valores entre parênteses expressam o número de semanas em que vem ocorrendo o último comportamento ** respondentes nos últimos 30 dias *** respondentes nos últimos 5 dias úteis

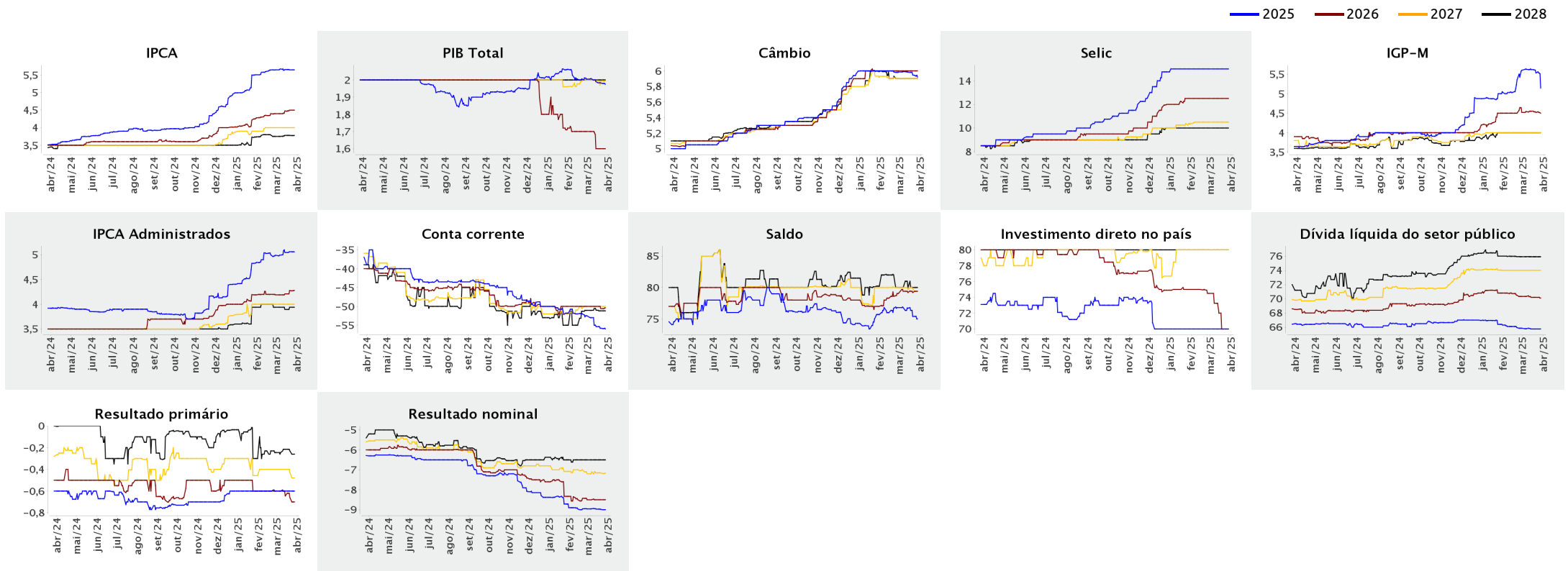



Expectativas de Mercado

28 de março de 2025

▲ Aumento ▼ Diminuição = Estabilidade

Mediana - Agregado

	mar/2025					abr/2025					mai/2025					Infl. 12 m suav.									
	Há 4 semanas	Há 1 semana	Hoje	Comp. semanal *	Resp. **	5 dias úteis	Há 4 semanas	Há 1 semana	Hoje	Comp. semanal *	Resp. **	5 dias úteis	Há 4 semanas	Há 1 semana	Hoje	Comp. semanal *	Resp. **	5 dias úteis	Há 4 semanas	Há 1 semana	Hoje	Comp. semanal *	Resp. **	5 dias úteis	
IPCA (variação %)	0,50	0,57	0,56	▼ (1)	143	0,56	0,50	0,49	0,48	▼ (1)	142	0,47	0,35	0,35	0,37	▲ (1)	142	0,38	5,49	5,19	5,15	▼ (7)	124	5,16	
Câmbio (R\$/US\$)	5,80	5,76	5,76	= (1)	113	5,75	5,85	5,80	5,80	= (1)	112	5,78	5,90	5,83	5,80	▼ (3)	112	5,80							
Selic (% a.a)	14,25	-	-				-	-	-				14,75	14,75	14,75	= (14)	137	14,75							
IGP-M (variação %)	0,50	0,45	-				0,40	0,39	0,38	▼ (2)	70	0,36	0,35	0,35	0,35	= (4)	70	0,34	5,02	4,99	5,20	▲ (1)	64	5,03	

* comportamento dos indicadores desde o Focus-Relatório de Mercado anterior; os valores entre parênteses expressam o número de semanas em que vem ocorrendo o último comportamento ** respondentes nos últimos 30 dias

— mar/2025 — abr/2025 — mai/2025

