



Expectativas de Mercado

4 de abril de 2025

▲ Aumento ▼ Diminuição = Estabilidade

Mediana - Agregado	2025							2026							2027					2028				
	Há 4 semanas	Há 1 semana	Hoje	Comp. semanal *	Resp. **	5 dias úteis	Resp. ***	Há 4 semanas	Há 1 semana	Hoje	Comp. semanal *	Resp. **	5 dias úteis	Resp. ***	Há 4 semanas	Há 1 semana	Hoje	Comp. semanal *	Resp. **	Há 4 semanas	Há 1 semana	Hoje	Comp. semanal *	Resp. **
IPCA (variação %)	5,68	5,65	5,65	= (2)	145	5,48	36	4,40	4,50	4,50	= (2)	140	4,42	35	4,00	4,00	4,00	= (7)	120	3,75	3,78	3,78	= (3)	109
PIB Total (variação % sobre ano anterior)	2,01	1,97	1,97	= (1)	109	1,99	22	1,70	1,60	1,60	= (3)	99	1,80	20	2,00	2,00	2,00	= (1)	75	2,00	2,00	2,00	= (56)	75
Câmbio (R\$/US\$)	5,99	5,92	5,90	▼ (4)	117	5,80	31	6,00	6,00	5,99	▼ (1)	115	5,90	31	5,90	5,90	5,90	= (5)	87	5,90	5,90	5,85	▼ (1)	82
Selic (% a.a)	15,00	15,00	15,00	= (13)	140	15,00	34	12,50	12,50	12,50	= (10)	133	11,63	34	10,50	10,50	10,50	= (8)	108	10,00	10,00	10,00	= (15)	100
IGP-M (variação %)	5,62	5,14	5,10	▼ (3)	73	4,48	20	4,54	4,50	4,52	▲ (1)	65	4,20	17	4,00	4,00	4,00	= (12)	57	4,00	4,00	4,00	= (10)	54
IPCA Administrados (variação %)	4,99	5,06	5,06	= (2)	101	5,00	23	4,19	4,28	4,28	= (2)	91	3,95	22	4,00	4,00	4,00	= (11)	67	3,94	3,94	3,94	= (2)	65
Conta corrente (US\$ bilhões)	-53,00	-56,00	-56,30	▼ (6)	34	-55,50	10	-50,00	-50,40	-50,60	▼ (1)	33	-50,00	10	-50,00	-50,00	-50,00	= (5)	22	-51,06	-51,18	-51,18	= (2)	20
Balança comercial (US\$ bilhões)	76,80	75,00	75,00	= (1)	36	76,10	11	79,40	79,40	79,51	▲ (2)	33	80,00	10	80,00	79,40	79,60	▲ (1)	22	80,00	80,00	80,00	= (5)	19
Investimento direto no país (US\$ bilhões)	70,00	70,00	70,00	= (16)	32	69,30	8	73,25	70,00	70,00	= (2)	31	70,00	8	80,00	80,00	80,00	= (12)	22	80,00	80,00	80,00	= (60)	21
Dívida líquida do setor público (% do PIB)	65,78	65,75	65,79	▲ (1)	53	65,07	12	70,33	70,11	70,01	▼ (2)	51	68,94	12	74,00	74,00	74,08	▲ (1)	42	75,92	75,91	75,96	▲ (1)	38
Resultado primário (% do PIB)	-0,60	-0,60	-0,60	= (15)	60	-0,60	15	-0,60	-0,70	-0,70	= (1)	59	-0,50	15	-0,40	-0,48	-0,50	▼ (3)	43	-0,25	-0,26	-0,26	= (1)	39
Resultado nominal (% do PIB)	-8,95	-9,00	-9,00	= (1)	47	-8,40	11	-8,50	-8,50	-8,50	= (5)	47	-7,70	11	-7,10	-7,17	-7,19	▼ (4)	36	-6,50	-6,50	-6,50	= (10)	34

* comportamento dos indicadores desde o Focus-Relatório de Mercado anterior; os valores entre parênteses expressam o número de semanas em que vem ocorrendo o último comportamento ** respondentes nos últimos 30 dias *** respondentes nos últimos 5 dias úteis

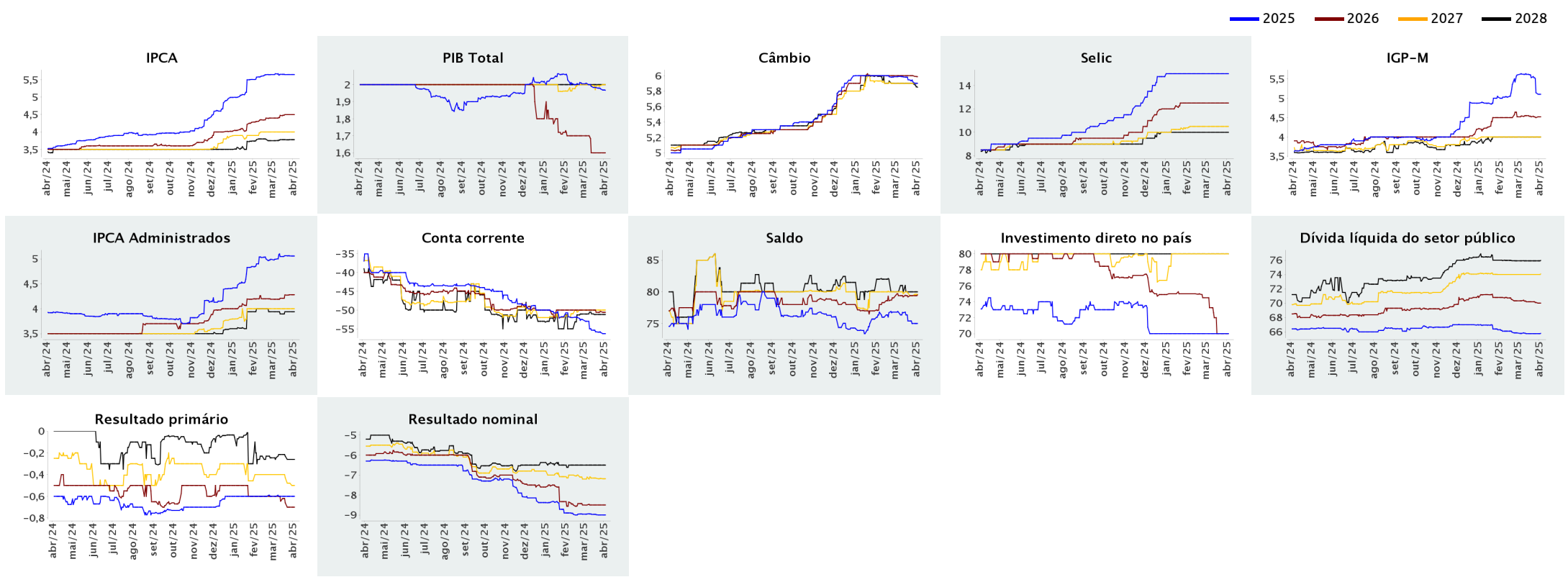

Mediana - Agregado

	mar/2025						abr/2025						mai/2025						Infl. 12 m suav.						
	Há 4 semanas	Há 1 semana	Hoje	Comp. semanal *	Resp. **	5 dias úteis	Há 4 semanas	Há 1 semana	Hoje	Comp. semanal *	Resp. **	5 dias úteis	Há 4 semanas	Há 1 semana	Hoje	Comp. semanal *	Resp. **	5 dias úteis	Há 4 semanas	Há 1 semana	Hoje	Comp. semanal *	Resp. **	5 dias úteis	
IPCA (variação %)	0,50	0,56	0,56	= (1)	143	0,55	0,50	0,48	0,48	= (1)	142	0,46	0,35	0,37	0,38	▲ (2)	142	0,40	5,30	5,15	5,07	▼ (8)	124	4,85	
Câmbio (R\$/US\$)	5,80	5,76	-				5,85	5,80	5,80	= (2)	112	5,80	5,90	5,80	5,80	= (1)	111	5,80							
Selic (% a.a)	14,25	-	-				-	-	-				14,75	14,75	14,75	= (15)	137	14,75							
IGP-M (variação %)	0,50	-	-				0,40	0,38	0,35	▼ (3)	71	0,09	0,35	0,35	0,34	▼ (1)	71	0,27	4,99	5,20	5,06	▼ (1)	64	4,41	

* comportamento dos indicadores desde o Focus-Relatório de Mercado anterior; os valores entre parênteses expressam o número de semanas em que vem ocorrendo o último comportamento ** respondentes nos últimos 30 dias

— mar/2025 — abr/2025 — mai/2025

